DZIECIĘCY APARAT DO NATYCHMIASTOWYCH WYDRUKÓW



Instrukcja obsługi

Przed użyciem prosimy o dokładne zapoznanie się z instrukcją i korzystanie z urządzenia zgodnie z ważnymi informacjami.



Wprowadzenie do funkcji

[WŁ./WYŁ./POWRÓT] Długie naciśnięcie – włączenie lub wyłączenie urządzenia, krótkie naciśnięcie – powrót do głównego interfejsu lub poprzedniego ekranu.

Funkcja wykonywania zdjęć

Wybierz funkcję zdjęć. Jeśli w urządzeniu znajduje się karta TF, wykonane zdjęcia zostaną zapisane na karcie.

2 Wykonywanie zdjęć:
Krótkie naciśnięcie przycisku OK/Zdjęcie.

3 Filtry:
Krótkie naciśnięcie przycisków ▲▼ w celu przełączania efektu filtra.

4 Efekt lustra (odwrócenie obrazu):
Krótkie naciśnięcie przycisków ▲▼ w celu przełączania efektu filtra.

5 Naklejki (ramki):
Krótkie naciśnięcie przycisków ▲▼ w celu przełączania efektu filtra.

6 Powiększenie/normalny obraz:
Długie naciśnięcie przycisków ▲▼ w celu przybliżenia lub oddalenia obrazu.

7 Tryb zdjęć seryjnych i zdjęć z samowyzwalaczem

Zamknij tryb drukowania, a następnie krótko naciśnij przycisk ▼. W górnej części ekranu wyświetli się ikona . Otwórz funkcję zdjęć seryjnych, aby wykonać 3, 5 lub 10 zdjęć jednorazowo. Krótko naciśnij przycisk ▼, a w górnej części ekranu wyświetli się ikona 3/5/10, która umożliwia włączenie samowyzwalacza (opóźnienie 3/5/10 sekund). Krótko naciśnij przycisk ▼, aby otworzyć tryb 5 zdjęć seryjnych oraz funkcję zdjęć z samowyzwalaczem (+5 s). (Po zamknięciu trybu drukowania naciśnij przycisk ▼, i dostępna będzie tylko funkcja samowyzwalacza).

8 Tryb latarki

Na ekranie wideo/zdjęć krótko naciśnij przycisk latarki ▶. Kolejno wyświetlą się ikony: , które umożliwiają przełączanie między trybami: błysk podczas wykonywania zdjęć / stałe oświetlenie (latarka).

Tryb drukowania

W trybie robienia zdjęć krótko naciśnij przycisk drukowania , aby otworzyć tryb drukowania (na ekranie wyświetli się ikona drukarki), krótko naciśnij ponownie przycisk drukowania, aby zamknąć tryb, a ikona zniknie z ekranu. Następnie naciśnij przycisk zdjęcia, aby wykonać zdjęcie, które zostanie wydrukowane po jego zrobieniu.



1. Zwróć uwagę na prawidłowy kierunek instalacji papieru.
2. Podczas zamykania pokrywy upewnij się, że papier do drukarki wysuwa się z niej na długość około 3 cm.

Funkcja gier

Wybierz funkcję gier, aby przejść do trybu gry.

4 Wybór gry

Krótkie naciśnięcie przycisków ▲▼ w celu wyboru gry.

5 Uruchomienie gry

Krótkie naciśnięcie przycisku OK w celu rozpoczęcia gry.

6 Wyjście z gry

Krótkie naciśnięcie przycisku ⮌ w celu wyjścia z gry.

Funkcja muzyki MP3

Wybierz funkcję MP3, aby przejść do trybu odtwarzania muzyki MP3.

Naciśnij przyciski ▲▼, aby wybrać utwór, naciśnij przyciski ◀▶, aby ustawić głośność, a następnie zostanie wyświetlona pobrana i zapisana muzyka.
(Pobierz pliki muzyczne MP3 i zapisz je na dysku:
w folderze MP3).

Funkcja ustawień

Wybierz funkcję ustawień, aby skonfigurować ustawienia użytkownika.

Klawisze:

- Naciśnij przyciski ▲▼, aby wybrać element ustawień.
- Naciśnij przycisk OK, aby potwierdzić wybrane ustawienie.
- Naciśnij przycisk włączania/wyłączania, aby wyjść z ustawień.

• Jakość wydruku

Krótkie naciśnięcie przycisku OK w celu ustawienia jakości wydruku.

• Koncentracja wydruku

Krótkie naciśnięcie przycisku OK w celu ustawienia koncentracji wydruku (intensywności).



- **Jakość zdjęć**

Krótko naciśnij przycisk OK, aby ustawić rozmiar zdjęć.



- **Rozdzielczość**

Krótko naciśnij przycisk OK, aby ustawić rozdzielczość wideo.



- **Nagrywanie w pętli**

Krótko naciśnij przycisk OK, aby ustawić długość nagrania w pętli.



- **Znacznik daty**

Krótko naciśnij przycisk OK, aby włączyć znacznik daty na zdjęciach/ filmach (znak wodny).



- **Wygaszacz ekranu**

Krótko naciśnij przycisk OK, aby ustawić czas bezczynności, po którym włączy się wygaszacz ekranu.



- **Automatyczne wyłączanie**

Krótko naciśnij przycisk OK, aby ustawić czas bezczynności, po którym urządzenie automatycznie się wyłączy.



- **Ustawienia języka**

Krótko naciśnij przycisk OK, aby wybrać jeden z dostępnych języków.



- **Ustawienie głośności**

Krótko naciśnij przycisk OK, aby ustawić poziom głośności.



- **Formatowanie**

Krótko naciśnij przycisk OK. Gdy w urządzeniu znajduje się karta TF, ponownie krótko naciśnij OK, aby wyświetlić okno formatowania.



- **Data i godzina**

Krótko naciśnij przycisk OK, aby ustawić datę i godzinę w urządzeniu.



- **Ustawienia fabryczne**

Krótko naciśnij przycisk OK, aby przywrócić ustawienia fabryczne.



- **Numer wersji**

Krótko naciśnij przycisk OK, aby sprawdzić numer wersji systemu.

Inne funkcje

7 Ładowanie

Gdy napięcie jest niskie lub poziom naładowania akumulatora spadnie, urządzenie automatycznie się wyłączy. Do ładowania należy użyć zasilacza (adaptera) o parametrach 5 V / 1000 mA.
Gdy kontrolka świeci na czerwono, oznacza to, że trwa ładowanie.
Gdy czerwona kontrolka zgaśnie, oznacza to, że urządzenie jest w pełni naładowane.

8 Resetowanie

Jeśli podczas użytkowania wystąpi nieprawidłowe działanie, zawieszenie urządzenia lub rozmycie ekranu, możesz użyć spinacza biurowego, aby włożyć go do otworu resetowania i przywrócić urządzenie.

9 Tryb czuwania

Gdy urządzenie nie jest używane, automatycznie przechodzi w tryb czuwania (standby), a po określonym czasie bezczynności automatycznie się wyłącza.

10 Pamięć USB (dysk flash) i funkcja kamery PC

1 Kroki obsługi bez karty pamięci:

Podłącz urządzenie za pomocą przewodu USB do komputera – zostanie ono rozpoznane jako kamera PC.

2 Kroki obsługi z kartą pamięci:

Włóż kartę SD, podłącz urządzenie za pomocą przewodu USB do komputera – karta SD zostanie rozpoznana, a następnie naciśnij przycisk OK, aby przejść do trybu pamięci USB (dysk flash).

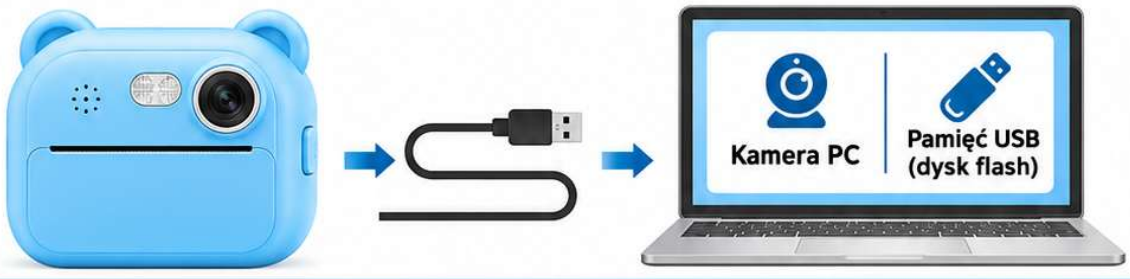

Funkcja wideo

Wybierz funkcję wideo, aby nagrywać filmy. Gdy w urządzeniu znajduje się karta TF, możliwe jest nagrywanie wideo. Jeśli nie ma karty, na ekranie wyświetli się komunikat „Brak karty". Gdy na karcie zabraknie miejsca, wyświetli się komunikat „Karta pełna".

1 Nagrywanie wideo:

Krótkie naciśnięcie przycisku OK/Wideo, aby rozpocząć nagrywanie.

2 Filtr:

Krótkie naciśnięcie przycisków ▲▼ w celu przełączania filtrów.

3 Funkcja latarki:

Krótkie naciśnięcie przycisku ▶ w celu włączenia/wyłączenia latarki.

Funkcja odtwarzania

Wybierz funkcję odtwarzania, aby przeglądać zdjęcia lub filmy. Jeśli dostępne są zdjęcia lub filmy, najpierw zostanie wyświetlony pierwszy obraz, a następnie zawartość karty TF.

1 Przełączanie plików:

Krótkie naciśnięcie przycisków ▲▼ w celu przełączania między filmami i zdjęciami.

2 Tryb odtwarzania:

Krótkie naciśnięcie przycisku OK, aby zatrzymać lub odtworzyć bieżący film.

3 Usuwanie:

Krótkie naciśnięcie przycisku ▶ w celu przejścia do usuwania bieżącego pliku lub wszystkich plików, a następnie naciśnięcie przycisku ⮌ w celu odtworzenia.

Wprowadzenie

Dziękujemy za wybór naszego produktu. Aby lepiej zrozumieć i korzystać z urządzenia, zalecamy uważne przeczytanie niniejszej instrukcji obsługi przed użyciem oraz zachowanie jej w odpowiednim miejscu do wglądu w przyszłości. Prosimy o przestrzeganie wszystkich ostrzeżeń i środków ostrożności zawartych w instrukcji. W przypadku błędów w treści prosimy o wyrozumiałość. W razie wprowadzenia zmian w zawartości, obowiązuje wersja bez wcześniejszego powiadomienia.

Produkt jest dziecięcym aparatem cyfrowym o unikalnym wyglądzie i starannym wykonaniu, umożliwiającym robienie zdjęć w wysokiej rozdzielczości. Jest to urządzenie cyfrowe zaprojektowane specjalnie dla dzieci. Pozwala dzieciom rozwijać wyobraźnię, odkrywać świat przyrody i czerpać radość z zabawy. Produkt oferuje bogate funkcje do nauki i rozrywki, tworząc kolorowe dzieciństwo.

Budowa urządzenia

