Zeblaze Beyond 3 Plus User Manual

www.zeblaze.com

Email: Service@zeblaze.com
Manufacturer: ShenZhen Zeblaze Smart Company Limited
Address: Room 705, 7/F, Building T2, Lijin City Center, Longhua New District, Shenzhen, China.

English

Product Description

Please read this manual carefully before use, and keep it in a safe place for future reference.

Display, heart rate sensor, blood oxygen sensor, charging connection point, charging, function buttons.

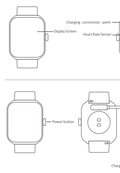

How to Wear It?

In daily use, let the watch comfortably to your wrist, about one finger width away from the wrist bone. Adjust the wristband to ensure that the heart rate sensor can collect data normally.

Note: Wearing the watch too loosely may affect the data collection of the heart rate sensor.

01

Note: When pairing, please make sure that the phone's Bluetooth is turned on and the watch is well connected to the phone.

If pairing fails, please try forgetting the pairing in the APP, or cancel connect to the phone during pairing, then, please press and hold the power button of the watch for 5 seconds to restore the factory settings, and then try again.

How to Use?

1. Open the control panel: swipe up from the bottom of the main screen
2. Adjust brightness: swipe left or right on the control panel
3. Switch widgets: swipe left or right on the home screen page
4. Back: Swipe from the left edge to the right when you are on other screen pages

How to Connect?

Download and install the "Fitbeing" APP to better manage your watch, log in to your account, and enjoy more service.

Note: If the APP version has been updated, please follow the prompts according to the current APP version. Long press the function key to turn on the watch. Scan the QR code displayed on the watch with your mobile phone, download and install the APP, and follow the prompts to complete the binding. Open the APP, log in to your account, or scan the QR code below. Open the "Fitbeing" APP and log in to your account. Select Add device and follow the instructions to add your watch.

02

Global Positioning System

GPS & A-GPS

The watch supports Global Positioning System (GPS) tracking. When you are doing outdoor activities, the watch can record your exercise trajectory, distance, and speed when the positioning is successful, and start tracking once you stop exercising. An open field outdoors is the best place for GPS tracking, and in crowded situations, raising your arm may help with GPS positioning. It is recommended to start exercising only when GPS starts to work.

The watch has an assisted GPS (A-GPS) function, which can accelerate GPS positioning through data directly from GPS satellites. Make sure that your watch is connected to your phone via Bluetooth, the data can be automatically synchronized to your watch from the cloud, and the speed of GPS positioning will be significantly accelerated.

If the data is not synchronized for a long time, the A-GPS data will expire. If so, you need to re-acquire positioning information. You can update the positioning information on the outdoor sports page of the watch.

03

Charging

When the battery is low, charge the watch immediately.

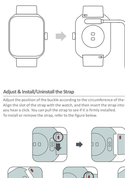

Adjust & Install/Uninstall the Strap

Adjust the position of the buckle according to the circumference of the wrist. Align the slot of the strap with the watch, and then insert the strap into the watch until you hear a click. You can pull the strap to see if it is firmly installed.
To install or remove the strap, refer to the figure below.

Safety Instructions

- When using the watch to measure your heart rate, keep your wrist still.
- The watch touch screen does not support underwater operation. When the watch comes into contact with water, please wipe off excess water on the surface with a soft cloth before use.

04

- In daily use, avoid wearing too tight. Keep the contact area dry and clean the strap with water regularly. If there are signs of redness and swelling in the skin contact area, immediately stop using the watch and seek medical help.
- Do not disassemble, puncture, hit, squeeze or throw the battery. Only use the power adapter that meets local safety standards or is certified and provided by a qualified manufacturer.
- When charging the watch, always keep the power adapter and charging stand dry. Do not touch them with wet hands. Do not expose the power adapter and charging dock to rain or other liquids.
- The working temperature of the watch is 0°C to 45°C. If the ambient temperature is too high or too low, the watch may malfunction.
- Do not use the watch in water. To avoid permanent damage to the battery or the watch, please do not disassemble or replace the battery yourself. Only authorized service providers can replace the battery; otherwise, if the wrong type of battery is used, it will cause damage to the watch or pose a fire hazard.
- Do not disassemble, puncture, hit, squeeze or throw the battery into fire. If the battery has any swelling or liquid leakage, stop using it immediately.
- Do not place the battery in a high-temperature or low-pressure environment.
- This date is not a medical device, and any data or information provided in this table shall not be used as a basis for diagnosis, treatment and prevention of diseases.
- The watch and its accessories may contain small parts. To avoid suffocation or other hazards or damage caused by children, please keep the watch out of the reach of children. This watch is not a toy and can only be used by adults (children under the age of adults).
- Abuse or improper handling of the battery can cause overheating, leakage or explosion. Please pay attention to the following matters:
  Do not squeeze or puncture the battery.
  Do not short-circuit the battery or expose it to water or other liquids.
  Do not place the battery in water.
  Keep the battery away from fire.
  Do not place the battery in an extremely high temperature environment or extremely low or pressure environment.
  If the battery is damaged, or if you find any discharge or accumulation of foreign objects in the battery, please stop using the watch immediately.
  Do not use the battery if it has been stored or consumed for more than three months to prevent overdischarge.
  Do not put batteries in the garbage disposed of in the landfill. When disposing of the battery, please comply with local laws or regulations.

Specifications

Model: Beyond 3 Plus
Bluetooth version: BLE 5.3
Battery type: Lithium polymer battery
Strap material: Silicone (Black and Gray)
Adjustable length: 130-205 mm
Size: 46 x 37.4 x 12.5 mm
Bluetooth version: BLE 5.3
Battery capacity: 350 mAh
Screen: 1.78 AMOLED Display
Case material: Aluminum
Buckle material: Plastic
Compatibility: Android 5.0 & iOS 10.0 or above

05

Deutsch

Produktbeschreibung

Bitte lesen Sie diese Handbuch vor der Verwendung sorgfältig durch und bewahren Sie es zum späteren Nachschlagen an einem sicheren Ort auf.

Display, Ladeanschluss, Herzfrequenzsensor, Schaltfläche Strom, Ladegerät

Wie trägt man es?

Binden Sie die Uhr in täglichen Gebrauch bequem um Ihr Handgelenk, etwa eine Fingerbreite vom Handgelenkknochen entfernt. Passen Sie das Armband an, um sicherzustellen, dass der Herzfrequenzsensor normal Daten erfassen kann.
Hinweis: Wenn das Armband zu locker getragen wird, kann die Datenerfassung des Herzfrequenzsensors beeinträchtigen.

06

Hinweis: Stellen Sie beim Koppeln sicher, dass Bluetooth des Telefons eingeschaltet und die Uhr gut mit dem Telefon verbunden ist. Sollte die Uhr nicht mehr koppelbar oder während der APP nicht finden oder während der Verwendung keine Verbindung zum Telefon herstellen, versuchen Sie, die APP zu deinstallieren oder die Verbindung zum Telefon zu trennen, um die Werkseinstellungen wiederherzustellen, und versuchen Sie es dann erneut.

Wie benutzt man?

1. Öffnen Sie das Bedienmenü: Wischen Sie vom unteren Rand des Hauptbildschirms nach oben
2. Benachrichtigungen anzeigen: Wischen Sie vom oberen Rand des Hauptbildschirms nach unten
3. Widgets wechseln: Wischen Sie auf der Startbildschirmseite nach links oder rechts
4. Zurück: Wischen Sie von linken Rand nach rechts, wenn Sie sich auf anderen Bildschirmseiten befinden

Wie verbinde ich?

Laden Sie die "Fitbeing" APP herunter und installieren Sie sie, um Ihre Uhr besser zu verwalten, sich in Ihr Konto einzuloggen und mehr Service zu genießen.
Hinweis: Möglicherweise wurde die APP Version aktualisiert, folgen Sie bitte den Anweisungen entsprechend der aktuellen APP Version. Drücken Sie lange auf die Funktionstaste, um die Uhr einzuschalten. Scannen Sie den QR-Code auf dem Bildschirm, QR-Code mit Ihrem Mobiltelefon, laden Sie die „Fitbeing " APP herunter und installieren Sie sie. Sie können die APP auch aus dem APP Store herunterladen und nach Anweisungen Ihrem Konto beitreten. Öffnen Sie die "Fitbeing" APP und melden Sie sich bei Ihrem Konto an. Wählen Sie Gerät hinzufügen und befolgen Sie die Anweisungen, um Ihre Uhr hinzuzufügen.

07

Global positioning system

GPS & A-GPS

Die Uhr unterstützt das Global Positioning System (GPS) Tracking. Wenn Sie Outdoor-Aktivitäten ausführen, kann die Uhr Ihre Trainingsbahn, Entfernung und Geschwindigkeit bei erfolgreicher Positionsbestimmung erfolgreich was und beendet die Verfolgung, wenn Sie mit dem Training aufhören. Ein offenes Feld im Freien ist der beste Ort für GPS-Tracking, und in überfüllten Situationen kann das Heben Ihrer Arme die GPS-Positionierung fördern unterstützen. Es wird empfohlen, erst mit dem Training zu beginnen, wenn das GPS zu funktionieren beginnt.

Die Uhr hat eine unterstützte Funktion (A-GPS), die die GPS-Positionierung durch Daten direkt von GPS-Satelliten beschleunigen kann. Stellen Sie sicher, dass Ihre Uhr über Bluetooth mit Ihrem Telefon verbunden ist, die Daten können automatisch mit Ihrer Uhr aus der Cloud synchronisiert werden, und die A-GPS-Daten werden ebenfalls automatisch aktualisiert. Wenn die Daten 7 aufeinanderfolgende Tage nicht synchronisiert werden, verfallen die Daten. In diesem Fall müssen Sie die Positionsinformationen erneut erfassen. Sie können die Positionsinformationen auf der Outdoor-Sportseite der Uhr aktualisieren.

08

Aufladen

Wenn die Batterie schwach ist, laden Sie die Uhr sofort auf.

Passen Sie das Armband an und installieren/deinstallieren Sie es

Passen Sie die Position der Schnalle dem Umfang des Handgelenks an. Richten Sie den Schlitz des Armbands an der Uhr aus und führen Sie das Armband dann bis zum Klick ein. Sie die Klicken können sie am Armband ziehen, um zu sehen, ob es fest installiert ist.
Um das Armband anzubringen oder zu entfernen, beziehen Sie sich auf die Abbildung unten.

Sicherheitshinweise

- Wenn Sie die Uhr zum Messen Ihrer Herzfrequenz verwenden, halten Sie Ihr Handgelenk ruhig.

09

- Die Touchscreen der Uhr unterstützt keinen Unterwasserbetrieb. Wenn die Uhr mit Wasser in Kontakt kommt, wischen Sie überschüssiges Wasser auf der Oberfläche vor der Verwendung mit einem weichen Tuch ab.
- Vermeiden Sie im täglichen Gebrauch ein zu enges Tragen. Halten Sie die Kontaktstelle trocken und reinigen Sie das Armband regelmäßig mit Wasser. Bei Anzeichen von Rötung und Schwellung im Hautkontaktbereich Sie Verwendung der Uhr sofort einstellen und einen Arzt aufsuchen.
- Demontieren, durchstechen, schlagen, quetschen oder werfen Sie den Akkuladen. Verwenden Sie nur Netzteil, die den lokalen Sicherheitsstandards entsprechen oder von einem qualifizierten Hersteller zertifiziert und bereitgestellt wurde.
- Wenn Sie die Uhr aufladen, halten Sie das Netzteil und die Ladestation trocken. Berühren Sie nicht mit nassen Händen. Setzen Sie das Netzteil und die Ladestation nicht Regen oder anderen Flüssigkeiten aus.
- Die Betriebstemperatur der Uhr ist 0°C bis 45°C. Wenn die Umgebungstemperatur zu hoch oder zu niedrig ist, kann es zu Fehlfunktionen der Uhr kommen.
- Die Uhr hat eine eingebaute Batterie. Um Schäden an der Batterie oder der Uhr zu vermeiden, versuchen Sie nicht, die Batterie selbst zu demontieren oder zu ersetzen. Nur von autorisierten Servicezentren Dienstleistungen ausführen lassen, ansonsten besteht bei Verwendung eines falschen Akkutyps eine potenzielle Gefahr oder sogar Schäden an der Uhr.
- Den Akku nicht zerdrücken, durchstechen, schlagen, quetschen oder ins Feuer werfen. Wenn der Akku angeschwollen ist oder Flüssigkeit austritt, verwenden Sie Ihn sofort nicht mehr.
- Werfen Sie die Uhr oder den Batterie nicht in Feuer, um eine Explosion zu vermeiden.
- Die Uhr darf nicht kein Medizinprodukt, und die in dieser Tabelle enthaltenen Daten oder Informationen nicht als Grundlage für Diagnose, Behandlung oder Krankheitsprävention verwendet werden.
- Die Uhr und ihr Zubehör können Kleinteile enthalten. Um Erstickungsgefahr oder andere Gefahren oder Schäden durch Kinder zu vermeiden, halten Sie die Uhr bitte außerhalb der Reichweite von Kindern auf. Dieses Gerät ist kein Spielzeug und darf von Kindern nur unter Aufsicht von Erwachsenen verwendet werden.
- Missbrauch oder unsachgemäßer Umgang mit dem Akku kann zu Überhitzung, Auslaufen oder Explosion führen. Achten Sie auf folgende Punkte:
  Die Batterie nicht zerdrücken.
  Vermeiden Sie einen Kurzschluss der Akku nicht.
  Den Akku nicht kurzschließen oder Wasser oder anderen Flüssigkeiten aussetzen.
  Halten Sie den Akku von Kindern fern.
  Legen Sie den Akku nicht ins Wasser.
  Platzieren Sie den Akku nicht in einer Umgebung mit extrem hohen Temperaturen oder niedrigen Druck.
  Wenn der Akku beschädigt ist oder Sie Einlagerungen oder Ansammlungen von Fremdkörpern im Akku finden, hören Sie bitte sofort auf, die Uhr zu benutzen.
  Verwenden Sie den Akku nicht, wenn er mehr als drei Monate gelagert oder verbraucht wurde, um Überladung zu vermeiden.
  Werfen Sie Batterien nicht in den auf der Deponie entsorgten MüLL Beachten Sie bei der Entsorgung des Akkus die örtlichen Gesetze oder Vorschriften.

Spezifikation

Modell: Beyond 3 Plus
Bluetooth-Version: BLE 5.3
Material des Armbands: Silikon (Schwarz und Grau)
Verlängerung: 130-205 mm
Größe: 46 x 37,4 x 12,5 mm
Bluetooth-Version: BLE 5.3
Batteriekapazität: 350 mAh
Bildschirm: 1.78 AMOLED-Display
Gehäusematerial: Aluminium
Schnallenmaterial: Kunststoff
Kompatibilität: Android 5.0 & iOS 10.0 oder höher

10

Русский язык

Описание продукта

Пожалуйста, внимательно прочтите это руководство перед использованием и сохраните его для использования в будущем.

Точка подключения зарядки, датчик частоты пульса, Дисплей

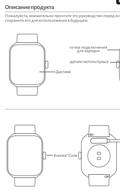

Как надеть?

Затяните устройство с помощью ремешка «Fitbeing», чтобы лучше управлять своими часами, входить в свою учетную запись и пользоваться дополнительным услугам. Отрегулируйте ширину ремешка, чтобы датчик пульса мог нормально собирать данные в соответствии с текущей формой запястья. Нажмите и удерживайте функциональную клавишу, чтобы включить часы. Отсканируйте QR-код, отображаемый на экране часов, с помощью мобильного телефона, загрузите и установите приложение «Fitbeing». Вы также можете загрузить и установить приложение из магазина приложений или отсканировать QR-код ниже. Откройте приложение «Fitbeing» и войдите в свою учетную запись. Выберите Добавить устройство и следуйте инструкциям, чтобы добавить часы.

11

Примечание: При сопряжении убедитесь, что в телефоне включена Bluetooth и часы надежно подключены к телефону.Если не удается найти часы при добавлении приложения или часы не можетеподключиться к телефону во время использования, попробуйте отменить сопряжение в приложении или отменить подключение к телефону, чтобы восстановить заводские настройки, а затем повторите попытку.

Как подключиться?

1. Откройте панель управления: проведите вверх от нижней части главного экрана
2. Регулировка яркости: проведите влево или вправо на панели управления
3. Переключение виджетов: проведите влево или вправо на странице главного экрана
4. Назад: проведите пальцем от левого края к правому, когда находитесь на других страницах экрана

Как к ним подключиться?

Загрузите и установите приложение «Fitbeing», чтобы лучше управлять своими часами, входить в свою учетную запись и пользоваться дополнительным услугам. Обратите внимание, что версия приложения может быть обновлена, следуйте в соответствии с текущей версией приложения. Нажмите и удерживайте функциональную клавишу, чтобы включить часы. Отсканируйте QR-код, отображаемый на экране часов, с помощью мобильного телефона, загрузите приложение «Fitbeing». Вы также можете загрузить и установить приложение из магазина приложений или отсканировать QR-код ниже. Откройте приложение «Fitbeing» и войдите в свою учетную запись. Выберите Добавить устройство и следуйте инструкциям, чтобы добавить часы.

12

Спутниковая система навигации

GPS и A-GPS

Поддерживает спутниковую навигационную глобальную систему позиционирования (GPS). Когда вы занимаетесь спортом на открытом воздухе, например, бегаете, GPS автоматически начинает работать и увеличивает шаг. И успешное позиционирование и прекращает его движение, когда вы прекращаете тренироваться. Открытое поле на открытом воздухе - лучшее место для GPS-отслеживания, а в людном месте поднятие рук может помочь в определении местоположения по GPS. Рекомендуется начинать тренировку только тогда, когда GPS начинает работать.

Часы имеют функцию вспомогательного GPS (A-GPS), которая может ускорить определение местоположения по GPS с помощью данных непосредственно со спутников GPS. Убедитесь, что ваши часы подключены к вашему телефону через Bluetooth, данные могут быть автоматически синхронизированы с вашими часами из приложения «Fitbeing», а данные A-GPS также будут автоматически обновляться. Если данные не синхронизируются в течение 7 дней подряд, они будут аннулированы. В этом случае вам необходимо повторно получить информацию о местоположении. Вы можете обновить информацию о местоположении на странице часов, посвященной спорту на открытом воздухе.

13

Обмен

Когда аккумулятор разряжен, немедленно зарядите часы.

Отрегулируйте и установите / снимите ремешок

Отрегулируйте положение пряжки по окружности запястья. Совместите прорезь на ремешке с часами и вставьте ремешок в часы до щелчка. Вы можете потянуть ремешок, чтобы проверить, плотно ли он установлен.Чтобы установить или снять ремешок, см. Рисунок ниже.

Инструкции по технике безопасности

- Убедитесь, что для измерения пульса, держите запястье неподвижно.
- Сенсорный экран часов не поддерживает подводную работу. Если часы вступают в водный контакт, использовать сухую салфетку для протирания поверхности перед тем, как надевать часы. Не использовать часы в ванне, душе, плавании или при любом контакте с водой. Не допускать попадания воды на часы, чтобы сохранить их в исправном состоянии. Если вы используете часы в спортивных целях, обратитесь к производителю часов за ремонтом или обратитесь в ближайший сервисный центр.

14

- Для зарядки часов используйте прилагаемую подставку для зарядки. Используйте только адаптер питания, или зарядное устройство, сертифицированное и предоставленное квалифицированным производителем.
- При зарядке часов всегда держите адаптер питания и подставку для зарядки сухими. Не прикасайтесь к ним мокрыми руками. Не подвергайте адаптер питания и зарядную станцию дождю или другим жидкостям.
- Рабочая температура часов от 0° C до 45° C. Если температура окружающей среды будет слишком высокой или слишком низкой, часы могут выйти из строя.
- Не используйте часы в воде. Чтобы избежать постоянного повреждения аккумулятора или часов, не разбирайте и не заменяйте аккумулятор самостоятельно. Только авторизованные поставщики услуг могут заменить батарею, в противном случае, если используется неправильный тип батареи, это вызовет повреждение часов или представляет угрозу пожара.
- Не разбирайте, не протыкайте, не ударяйте, не сжимайте и не бросайте аккумулятор в огонь. Если аккумулятор имеет какую-либо утечку или утечку жидкости, немедленно прекратите его использование.
- Не бросайте часы или батарею в огонь, чтобы избежать взрыва.
- Дата не является медицинским устройством, и любые данные или информация, предоставленные в этой таблице, не должны использоваться в качестве основы для диагностики, лечения и профилактики заболеваний.
- Часы и аксессуары могут содержать мелкие детали. Чтобы предотвратить или вызвать опасность или повреждение, вызванные детьми, держите часы в недоступных для детей месте. Эти часы не являются игрушкой и могут использоваться только взрослыми (дети взрослых).
- Злоупотребление аккумулятором или неправильное обращение с ним может вызвать перегрев, протечку или взрыв. Чтобы избежать возможных травм, обратите внимание на:
  Не сжимайте аккумулятор и не протыкайте его.
  Не допускайте коротких замыканий аккумулятора и не подвергайте его воздействию воды или других жидкостей.
  Держите аккумулятор подальше от воды.
  Держите аккумулятор подальше от огня.
  Не помещайте аккумулятор в среду с очень высокой температурой или с очень низким давлением воздуха.
  Если аккумулятор поврежден, или вы обнаружили разряд или скопление посторонних предметов в аккумуляторе, прекратите его использование. Не использовать аккумулятор, если часы хранились или потребовались, чтобы предотвратить перезарядку.
  Не выбрасывайте батареи в мусор, выбрасываемый на свалку. При утилизации батареи соблюдайте местные законы и правила.

Спецификация

Модель: Beyond 3 Plus
Версия Bluetooth: BLE 5.3
Тип батареи: литий-полимерный аккумулятор
Материал ремешка: Силикон (Черный и серый)
Материал корпуса: Алюминий
Регулировка ремешка: 130-205 мм
Размер: 46 x 37,4 x 12,5 мм
Версия Bluetooth: BLE 5.3
Емкость аккумулятора: 350 мАч
Экран дисплея: 1.78 AMOLED дисплей
Материал корпуса: Алюминий
Материал пряжки: Пластик
Совместимость: Android 5.0 и iOS 10.0 или выше

15

Português

Descrição do produto

Leia este manual cuidadosamente antes de usar e mantenha-o em um local seguro para referência futura.

Ponto de conexão de carregamento, Sensor de frequência cardíaca, Tela, Botão liga/desliga, Carregador

Como usar?

Não usa dólares, amarre o relógio confortavelmente no pulso, a cerca de um dedo de distância do osso do pulso. Ajuste a pulseira para garantir que o sensor de frequência cardíaca possa coletar dados normalmente.
Nota: Usar o relógio muito frouxo pode afetar a coleta de dados do sensor de frequência cardíaca.

16

Nota: ao parear, certifique-se de que o Bluetooth do telefone está ligado e o relógio está bem conectado ao telefone. Se o pareamento falhar, tente esquecer o relógio no aplicativo ou APP ou cancelar a conexão ao telefone durante o seu pareamento e segure o botão liga/ desliga do relógio por 5 segundos para restaurar as configurações de fábrica e tente novamente.

Como usar?

1. Abra o painel de controle: deslize de baixo para cima na tela principal
2. Ajuste de brilho: deslize de cima para baixo na tela inicial
3. Alternar widgets: deslize para esquerda ou direita na página da tela inicial
4. Voltar: deslize da borda esquerda para a direita quando estiver em outras páginas da tela

Como conectar?

Baixe e instale o APP "Fitbeing" para gerenciar melhor seu relógio, faça login em sua conta e aproveite mais serviços.
Nota: Se a versão do APP tiver sido atualizada, siga as instruções de acordo com a versão atual do APP. Pressione longamente a tecla de função para ligar o relógio. Digitalize o código QR exibido no relógio com seu celular, baixe e instale o APP e siga as instruções para concluir a vinculação. Abra o APP, faça login em sua conta. Selecione Adicionar dispositivo e siga as instruções para adicionar seu relógio.

17

Sistema de Posicionamento Global

GPS e A-GPS

O relógio oferece suporte para rastreamento do Sistema de Posicionamento Global (GPS).

Quando você está praticando esportes ao ar livre como corrida, o GPS começará a funcionar automaticamente e notificará quando o posicionamento for bem-sucedido, e o relógio começará a rastrear quando você parar de exercitar. Um campo aberto ao ar livre é o melhor lugar para posicionamento GPS, em ambientes de aglomeração, levantar o braço pode ajudar melhor no posicionamento do GPS. Recomenda-se começar a se exercitar somente quando o GPS estiver funcionando.

O relógio possui uma função GPS assistida (A-GPS), que pode acelerar o posicionamento GPS por meio de dados diretamente de satélites GPS. Certifique-se de que seu relógio está conectado ao seu telefone via Bluetooth, os dados podem ser automaticamente sincronizados com o relógio a partir do APP "Fitbeing" e os dados do A-GPS também serão atualizados automaticamente. Se os dados não forem sincronizados por um longo período, o dado A-GPS será expirado. Se isso ocorrer, você precisa readquirir as informações do posicionamento. Você pode atualizar as informações do posicionamento na página de esportes ao ar livre do relógio.

18

Cobrar

Quando a bateria estiver fraca, carregue o relógio imediatamente.

Ajuste e instale / desinstale a cinta

Ajuste a posição da fivela de acordo com a circunferência do pulso.Alinhe a fenda da pulseira com o relógio, e insira a pulseira no relógio até ouvir um clique. Você pode puxar a pulseira para ver se ela está firmemente instalada.Para instalar ou remover a tira, consulte a figura abaixo.

Instruções de segurança

- Ao usar o relógio para medir sua frequência cardíaca, mantenha o pulso imóvel.
- A tela de toque do relógio não oferece suporte à operação subaquática. Quando o relógio entrar em contato com a água, limpe o excesso de água na superfície com um pano macio antes de usar.

19

- No uso diário, evite usar muito apertado. Mantenha a área de contato seca e limpe a pulseira com água regularmente. Se houver sinais de vermelhidão e inchaço na área de contato com a pele, pare imediatamente de usar o relógio e procure ajuda médica.
- Não desmonte de carregamento incluído para carregar o relógio. Use apenas o adaptador de energia que atenda aos padrões de segurança locais ou seja certificado e fornecido por um fabricante qualificado.
- Ao carregar o relógio, sempre mantenha o adaptador de energia e o suporte de carregamento secos. Não toque neles com as mãos molhadas.Não exponha o adaptador de alimentação e a base de carregamento a chuva ou outros líquidos.
- A temperatura de trabalho do relógio é de 0°C a 45°C. Se a temperatura ambiente for muito alta ou muito baixa, o relógio pode apresentar mau funcionamento.
- O relógio possui uma bateria embutida. Para evitar danos à bateria ou ao relógio, não desmonte ou substitua a bateria por conta própria. Somente provedores de serviços autorizados podem substituir a bateria; do contrário, se o tipo errado da bateria for usado, isso causará danos ao relógio ou representará um risco de incêndio.
- Desmonte, fure, bata, aperte ou jogue a bateria no fogo. Se a bateria apresentar inchaço ou vazamento de líquido, pare de usá-la imediatamente.
- Não jogue o relógio ou sua bateria no fogo para evitar explosão.
- Esta tabela não é um dispositivo médico, e quaisquer dados ou informações fornecidos nesta tabela não devem ser usados como base para diagnóstico, tratamento e prevenção de doença.
- O relógio e seus acessórios podem conter peças pequenas. Para evitar asfixia ou outros perigos ou danos causados por crianças, mantenha o relógio fora do alcance das crianças. Este relógio não é um brinquedo e só pode ser usado por crianças sob a supervisão de adultos.
- Abuso ou manuseio inadequado da bateria pode causar superaquecimento, vazamento ou explosão. Para evitar possíveis ferimentos, fique a seguintes não aperte bem perfurar a bateria.
  Não faça curto-circuito a bateria ou a bateria nem a exponha à água ou outros líquidos.
  Mantenha a bateria longe de chamas.
  Não coloque a bateria em um ambiente com temperatura extremamente alta ou pressão extremamente baixa.
  Se a bateria estiver danificada, ou se você encontrar qualquer evidência de acúmulo de objetos estranhos nos fios da bateria, pare de usá-la. Recomendamos carregar a bateria pelo menos uma vez a cada três meses.
  Não coloque a bateria no lixo descartado em aterro. Ao descartar a bateria, siga as leis ou regulamentações locais.

Especificação

Modelo: Beyond 3 Plus
Versão Bluetooth: BLE 5.3
Tipo de bateria: bateria de polímero de lítio
Peso neto: 42 gramas
Faixa de pulseira: 130-205 mm
Material da caixa: Silicone
Comprimento da pulseira: 130-205 mm
Tamanho: 46 x 37,4 x 12,5 mm
Capacidade da bateria: 350 mAh
Tela de exibição: Tela de 1.78 AMOLED
Material da caixa: Alumínio
Material da fivela: Plástico
Compatibilidade: Android 5.0 & iOS 10.0 ou superior

20

Türkçe

Ürün Açıklaması

Lütfen kullanmadan önce bu kılavuzu dikkatlice okuyun ve ileride başvurmak üzere güvenli bir yerde saklayın.

Ekran, şarj bağlantı noktası, kalp atış hızı sensörü, şarj, fonksiyon tuşu

Nasıl giyilir?

Günlük kullanımda saati bileğinize rahatça, bilek kemiğinden yaklaşık bir parmak genişliği kadar olacak şekilde bağlayın. Kalp atış hızı sensörünün verileri normal toplayabilmesi için kayışı ayarlayın.
Not: Saati çok gevşek takmak, kalp atış hızı sensörünün veri toplamasını etkileyebilir.

21

Not: Eşleştirme sırasında lütfen telefonun Bluetooth'unun açık olduğundan ve saatin telefona iyi bağlandığından emin olun.Eşleştirme başarısız olursa veya bağlantı kurulamıyorsa APP'de kullanım sırasında telefona bağlanmıyorsanız, telefona ayrılarken veya telefona bağlanırken APP'de uygulamayı unutmayı veya telefondaki bağlantıyı iptal etmeyi deneyin, ardından fabrika ayarlarını geri yüklemek için güç tuşunu 5 saniye basılı tutun ve ardından tekrar deneyin.

nasıl kullanılır?

1. Kontrol panelini açın: ana ekranın altından yukarı kaydırın
2. Bildirimleri görüntülemek: ana ekranın üstünden aşağı kaydırın
3. Widgetları değiştirmek: ana ekran sayfasında sola veya sağa kaydırın
4. Geri: Diğer ekran sayfalarındayken sol kenardan sağa doğru kaydırın

Nasıl bağlanır?

Saatinizi daha iyi yönetmek, hesabınızda oturum açmak ve daha fazla hizmetten keyifle yararlanmak için "Fitbeing" APP'yi indirin ve yükleyin.
Not: APP sürümü güncellenmiş olabilir. Lütfen mevcut APP sürümüne göre talimatları takip edin. Saati açmak için fonksiyon tuşunu uzun basın. Saatte görüntülenen QR kodunu cep telefonunuzla tarayın, APP'yi indirin ve yükleyin ve bağlama talimatlarını takip ederek bağlantıyı tamamlayın. APP'yi açın, hesabınızda oturum açın veya aşağıdaki QR kodunu tarayabilirsiniz. "Fitbeing" uygulamasını açın ve hesabınızda giriş yapın. Cihaz ekle'yi seçin ve saatinizi eklemek için talimatları izleyin.

22

Kürenel Konumlandırma Sistemi

GPS ve A-GPS

Saat, Global Konumlandırma Sistemi (GPS) takibini destekler. Kişiniz gibi açık hava etkinlikleri yapıyorsanız, saat, konum başarılı olduktan sonra koşu yörüngesini, mesafeyi ve hızınızı kaydedecek ve egzersiz yapmayı bıraktığınızda izlemeye çalışacaktır. Açık bir alan GPS takibi için en iyi yerdir ve kalabalık durumlarda kolunuzu kaldırmak GPS konumlandırmasına yardımcı olabilir. Yalnızca GPS çalıştığı zamanlarda egzersiz yapmanız tavsiye edilir.

Saatte, doğrudan GPS uydularından alınan veriler aracılığıyla GPS konumlandırmasını hızlandırabilen yardımcı GPS (A-GPS) özellik vardır. Saatinizin telefonunuza Bluetooth bağlı olduğundan emin olun, veriler bulutta saatinize senkronize edilecek ve GPS konumlandırma oranınızı ciddi şekilde artırabilir.

Veriler uzun süre senkronize edilmezse A-GPS verileri süresi dolar. Eğer böyle olursa, konumlandırma bilgilerini yeniden almanız gerekir. Konumlandırma bilgilerini saatin outdoor sporlar sayfasından güncelleyebilirsiniz.

23

Not: Şarj sırasında lütfen telefonun Bluetooth'unun açık olduğundan ve saatin telefona iyi bağlandığından emin olun.Şarj başlamıyorsa veya bağlantı kurulamıyorsa veya kullanım sırasında telefona bağlanmıyorsanız, telefona ayrılarken veya telefona bağlanırken APP'de uygulamayı unutmayı veya telefondaki bağlantıyı iptal etmeyi deneyin, ardından fabrika ayarlarını geri yüklemek için lütfen saatin güç düğmesini 5 saniye basılı tutun ve ardından tekrar deneyin.

Şarj etmek

Pil azaldığında, saati hemen şarj edin.

Kayışı ayarlayın ve takın/çıkarın

Tokanın konumunu bileğin çevresine göre ayarlayın.Kayışın yuvasını saatle hizalayın ve ardından bir tık sesi duyuncaya kadar kayışı saatin içine sokun.Saati takılıp takılmadığını görmek için kayışı çekebilirsiniz.Kayışı takmak veya çıkarmak için aşağıdaki şekle bakın.

Güvenlik talimatları

- Kalp atış hızını ölçerken izleme sırası kalbinizin bileğinizi sabit tutun.
- Saatin dokunmatik ekranı su altında çalışmaya desteklenmez. Saat suya temas ettiğinde, lütfen kullanmadan önce yüzeydeki fazla suyu yumuşak bir bezle silin.

24

- Günlük kullanımda çok sıkı giymekten kaçının. Temas alanını kuru tutun ve kayışı düzenli olarak suyla temizleyin. Cilt ile temas eden bölgede kızarıklık veya şişlik belirtileri varsa, saati kullanmayı hemen durdurun ve tıbbi yardım alın.
- Lütfen saati şarj etmek için birlikte verilen şarj standını kullanın.