IN SEARCH OF INCREDIBLE

ROG USB-BE92

Tri-band BE6500 WiFi 7 USB Adapter
BE6500 三頻無線 WiFi 7 USB 網卡
BE6500 三频无线 WiFi 7 USB 网卡

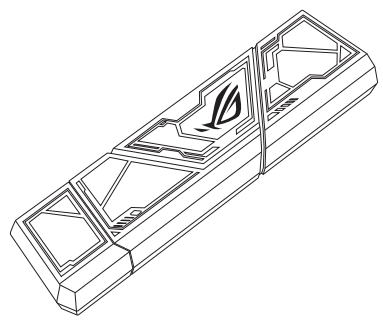

Quick Start Guide
Kullanım Klavuzu

Introduction

Package contents

- ☑ ROG USB-BE92 Adapter x1
- ☑ Extension USB Cradle x1
- ☑ Warranty card x1
- ☑ Quick Start Guide x1

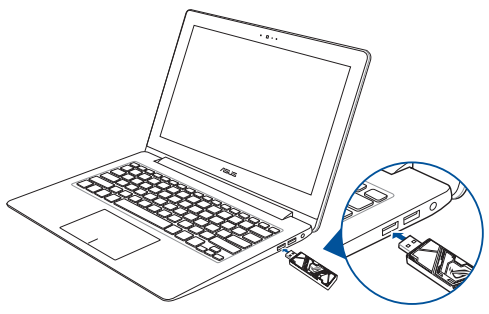

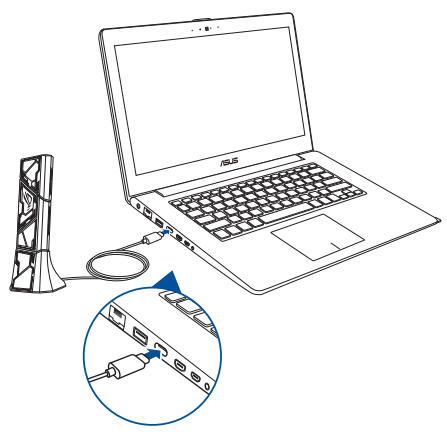

Q25728 / First Edition / Januray 2025s

Introduction

繁體中文
包裝內容物
- ☑ ROG USB-BE92 無線網卡 x1
- ☑ USB 延伸基座 x1
- ☑ 保固卡x1
- ☑ 快速使用指南 x1

简体中文
包装内容物
- ☑ ROG USB-BE92 无线网卡 x1
- ☑ USB 延伸底座 x1
- ☑ 保修卡x1
- ☑ 快速使用指南 x1

Português do Brasil
Conteúdos do pacote
- ☑ Adaptador ROG USB-BE92 x1
- ☑ Base para USB x1
- ☑ Cartão de garantia x1
- ☑ Guia de Inicialização Rápida x1

Български
Съдържание на пакета
- ☑ ROG USB-BE92 адаптер x1
- ☑ USB конзола x1
- ☑ Гаранционна карта x1
- ☑ Ръководство за бърз старт x1

Čeština
Obsah krabice
- ☑ ROG USB-BE92 adaptér x1
- ☑ Držák USB x1
- ☑ Záruční list x1
- ☑ Stručná příručka x1

Dansk
Pakkens indhold
- ☑ ROG USB-BE92-adapter x1
- ☑ USB holder x1
- ☑ Garantibevis x1
- ☑ Startvejledning x1

Nederlands
Package contents
- ☑ ROG USB-BE92 Adapter x1
- ☑ USB-houder x1
- ☑ Garantiekaartx1
- ☑ Beknopte handleiding x1

Eesti
Pakendi sisu
- ☑ ROG USB-BE92 adapter x1
- ☑ USB tugiraam x1
- ☑ Garantiikaartx1
- ☑ Lühijuhend x1

Suomi
Pakkauksen sisältö
- ☑ ROG USB-BE92 -sovitin x1
- ☑ USB -kelkka x1
- ☑ Takuukortti x1
- ☑ Pikaopas x1

Français
Contenu de la boîte
- ☑ Adaptateur ROG USB-BE92 x1
- ☑ Socle d'extension USB x1
- ☑ Carte de garantie x1
- ☑ Guide de démarrage rapide x1

Deutsch
Verpackungsinhalt
- ☑ ROG USB-BE92 Adapter x1
- ☑ USB-Sockel zur Verlängerung x1
- ☑ Garantiekarte x1
- ☑ Schnellstartanleitung x1

한국어
패키지 내용물
- ☑ ROG USB-BE92 어댑터 1개
- ☑ 확장 USB 크래들 1개
- ☑ 보증 카드x1
- ☑ 간단사용설명서 x1

Hrvatski
Sadržaj pakiranja
- ☑ ROG USB-BE92 adapter x1
- ☑ USB ležište za proširenje x1
- ☑ Jamstvena kartica x1
- ☑ Vodič za brzi početak x1

Magyar
A csomag tartalma
- ☑ ROG USB-BE92 adapter x1
- ☑ USB bölcső x1
- ☑ Garanciakártya x1
- ☑ Gyors útmutató x1

Italiano
Contenuto della confezione
- ☑ Adattatore ROG USB-BE92 x1
- ☑ Cavo di estensione USB docking ball x1
- ☑ Certificato di garanzia x1
- ☑ Guida rapida x1

Latviski
Komplekta saturs
- ☑ ROG USB-BE92 adapteris x1
- ☑ USB spraudne x1
- ☑ Garantijas talons x1
- ☑ Ātras uzsākšanas rokasgrāmata x1

Lietuvių
Komplekto turinys
- ☑ ROG USB-BE92 adapteris x1
- ☑ USB dėklas x1
- ☑ Garantinis talonas x1
- ☑ Greito pasirengimo darbui žinynas x1

Norsk
Innholdet i pakken
- ☑ ROG USB-BE92-adapter x1
- ☑ USB-holder x1
- ☑ Garantikort x1
- ☑ Hurtigstartguide x1

Polski
Zawartość opakowania
- ☑ Adapter ROG USB-BE92 x1
- ☑ Extension USB Cradle x1
- ☑ Karta gwarancyjna x1
- ☑ Skrócona instrukcja obsługi x1

Português
Conteúdo da embalagem
- ☑ Adaptador ROG USB-BE92 x1
- ☑ Base USB x1
- ☑ Certificado de garantia x1
- ☑ Guia de consulta rápida x1

Română
Conţinutul pachetului de vânzare
- ☑ Adaptor ROG USB-BE92 x1
- ☑ Suport cu interfață USB x1
- ☑ Certificat de garanție x1
- ☑ Ghid de inițiere rapidă x1

Русский
Комплект поставки
- ☑ Адаптер ROG USB-BE92
- ☑ Крепление USB
- ☑ Гарантийный талон
- ☑ Краткое руководство

Srpski
Sadržaj paketa
- ☑ ROG USB-BE92 adapter x1
- ☑ USB kolevka x1
- ☑ Garancija x1
- ☑ Vodič za brzo korišćenje x1

Slovensky
Obsah balenia
- ☑ Adaptér ROG USB-BE92 x1
- ☑ Držiak s rozhraním USB x1
- ☑ Záručný list x1
- ☑ Stručný návod na používanie x1

TIẾNG VIỆT
Phụ kiện trọn gói
- ☑ 1 Bộ chuyển đổi ROG USB-BE92
- ☑ 1 Giá cắm USB mở rộng
- ☑ Thẻ bảo hànhx1
- ☑ Hướng dẫn khởi động x1

ქართული
შეკვრას შიგთავსი
- ☑ ROG USB-BE92 ადაპტერი x1
- ☑ USB გაფართოების სალტე x1
- ☑ საგარანტიო ბარათი x1
- ☑ სწრაფი დაწყების წესი x1

Slovenščina
Vsebina paketa
- ☑ Adapter ROG USB-BE92 x1
- ☑ Nastavek USB x1
- ☑ Garancijska kartica x1
- ☑ Vodnik za hitri začetek x1

Español
Contenido del paquete
- ☑ Adaptador ROG USB-BE92 x1
- ☑ Base USB x1
- ☑ Tarjeta de garantía x1
- ☑ Guía de inicio rápido x1

Svenska
Förpackningsinnehåll
- ☑ ROG USB-BE92 adapter x1
- ☑ USB vagga x1
- ☑ Garantikort x1
- ☑ Snabbstartguide x1

Українська
До комплекту входять
- ☑ Адаптер ROG USB-BE92 x1
- ☑ Важіль USB x1
- ☑ Гарантійний талон x1
- ☑ Посібник для швидкого початку роботи x1

Bahasa Indonesia
Isi kemasan
- ☑ Adaptor ROG USB-BE92 x1
- ☑ Dudukan USB x1
- ☑ Kartu jaminan x1
- ☑ Panduan Ringkas x1

日本語
パッケージ内容:
- ☑ ROG USB-BE92 本体x1
- ☑ 専用USBクレードルx1
- ☑ 保証書 x1
- ☑ クイックスタートガイド x1

Bahasa Malaysia
Kandungan pakej
- ☑ Penyesuai ROG USB-BE92 x1
- ☑ Extension USB Cradle x1
- ☑ Kad jaminan x1
- ☑ Panduan Mula Pantas x1

ไทย
สิ่งต่างๆ ในกล่องบรรจุ
- ☑ อะแดปเตอร์ ROG USB–BE92 x1
- ☑ แท่น USB x1
- ☑ ใบรับประกัน x1
- ☑ คู่มือเริ่มต้นฉบับย่อ x1

Türkçe
Paket içeriği
- ☑ ROG USB-BE92 Adaptörü x1
- ☑ USB kızak x1
- ☑ Garanti kartı x1
- ☑ Hızlı Başlama Kılavuzu x1

Ελληνικά
Περιεχόμενα συσκευασίας
- ☑ Προσαρμογέας ROG USB-BE92 x1
- ☑ Φατνίο USB x1
- ☑ Κάρτα εγγύησης x1
- ☑ Οδηγός Γρήγορης Εκκίνησης x1

תירבע
תוכן האריזה
- ☑ מתאם ROG USB-BE92 1 x
- ☑ עריסת USB להרחבה 1x
- ☑ תעודת אחריות 1x
- ☑ מדריך הפעלה מקוצר 1x

العربية
محتويات العبوة
- ☑ عدد 1 مهايئ ROG USB-BE92
- ☑ عدد 1 حامل تمديد USB
- ☑ عدد 1 بطاقة الضمان
- ☑ عدد1 دليل التشغيل السريع

Setting up a Home Network

1. Insert ROG USB-BE92 to your device.

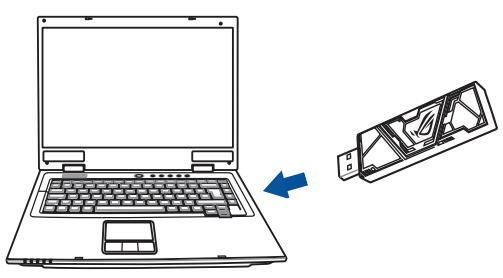

繁體中文
1. 將 ROG USB-BE92 插入裝置。
2. 雙擊「Setup」。
3. 單擊「Install」按鈕開始安裝。
4. 安裝完成。

简体中文
1. 将 ROG USB-BE92 插入设备。
2. 双击【Setup】。
3. 单击【Install】按钮开始安装。
4. 安装完成。

Suomi
1. Liitä ROG USB-BE92 laitteeseesi.
2. Kaksoisnapsauta **Setup (Asetus)**-valintaa.
3. Napsauta **Install (Asenna)**-painiketta aloittaaksesi asetuksen.
4. Asetus on suoritettu loppuun.

Norsk
1. Sett ROG USB-BE92 inn i enheten.
2. Dobbeltklikk på **Setup (Oppsett)**.
3. Klikk **Install (Installer)**-knappen for å begynne oppsett.
4. Oppsett er fullført.

한국어
1. ROG USB-BE92을 장치에 삽입합니다.
2. **Setup(설치)**을 두 번 클릭합니다.
3. **Install(설치)** 버튼을 클릭하여 설치를 시작합니다.
4. 설치가 완료되었습니다.

Polski
1. Włóż ROG USB-BE92 do urządzenia.
2. Kliknij dwukrotnie pozycję **Setup (Instalacja)**.
3. Kliknij przycisk **Install (Zainstaluj)**, aby rozpocząć instalację.
4. Instalacja została ukończona.

2. Double click on "Setup".

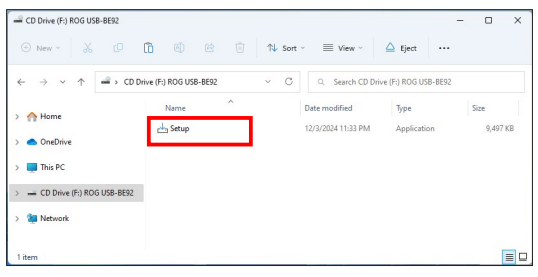

Português do Brasil
1. Insira o ROG USB-BE92 no seu dispositivo.
2. Clique duas vezes em **Setup (Configurar)**.
3. Clique no botão **Install (Instalar)** para iniciar a configuração.
4. A configuração está concluída.

Hrvatski
1. Ukopčajte ROG USB-BE92 u uređaj.
2. Dvaput kliknite **Setup (Podešavanje)**.
3. Kliknite gumb **Install (Instalacija)** za početak podešavanja.
4. Podešavanje je dovršeno.

Português
1. Insira o ROG USB-BE92 no seu dispositivo.
2. Faça duplo clique em **Setup**.
3. Clique no botão **Install (Instalar)** para iniciar a instalação.
4. A instalação está concluída.

Български
1. Вкарайте ROG USB-BE92 във Вашето устройство.
2. Щракнете двукратно върху **Setup (Настройка)**.
3. Щракнете върху бутона **Install (Инсталиране)**, за да започнете настройката.
4. Настройката приключа.

Ελληνικά
1. Τοποθετήστε το ROG USB-BE92 στη συσκευή σας.
2. Κάντε διπλό κλικ στην επιλογή **Setup (Ρύθμιση)**.
3. Κάντε κλικ στο κουμπί **Install (Εγκατάσταση)** για να ξεκινήσετε τη ρύθμιση.
4. Η ρύθμιση ολοκληρώθηκε.

Română
1. Introduceți ROG USB-BE92 în dispozitiv.
2. Faceți dublu clic pe **Setup (Configurare)**.
3. Faceți clic pe butonul **Install (Instalare)** pentru a începe configurarea.
4. Configurarea este finalizată.

3. Click the Install button to begin setup.

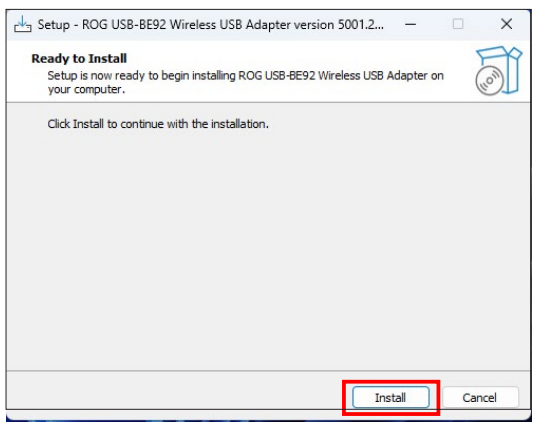

Čeština
1. Zasuňte adaptér ROG USB-BE92 do svého zařízení.
2. Klikněte dvakrát na položku **Setup (Instalace)**.
3. Kliknutím na tlačítko **Install (Instalovat)** zahajte instalaci.
4. Instalace je dokončena.

Magyar
1. Helyezze be az ROG USB-BE92-ot az eszközébe.
2. Kattintson kettőt a **Setup** fájlon.
3. Kattintson az **Install** gombon a telepítés megkezdéséhez.
4. A telepítés elkészült.

Русский
1. Подключите ROG USB-BE92 к своему устройству и выберите свою ОС.
2. Дважды щелкните на **Setup**.
3. Нажмите кнопку **Install** для установки.
4. Настройка завершена.

Dansk
1. Sæt din ROG USB-BE92 i din enhed.
2. Dobbeltklik på **Setup (Opsætning)**.
3. Klik på knappen **Install (Installer)** for, at starte opsætningen.
4. Opsætningen er færdig.

Italiano
1. Inserire ROG USB-BE92 nel dispositivo.
2. Fare doppio clic su **Setup (Configura)**.
3. Fare clic sul tasto **Install (Installa)** per avviare la configurazione.
4. La configurazione è completata.

Srpski
1. Ubacite ROG USB-BE92 u svoj uređaj.
2. Kliknite duplim klikom na **Setup (Podešavanje)**.
3. Kliknite na dugme **Install (Instaliraj)** da pokrenete podešavanje.
4. Podešavanje je završeno.

Nederlands
1. Stop de ROG USB-BE92 in uw apparaat.
2. Dubbelklik op **Setup**.
3. Klik op de knop **Install (Installeren)** om de installatie te starten.
4. Setup is voltooid.

Latviski
1. Ievietojiet ierīcē ROG USB-BE92.
2. Veiciet dubultklikšķi uz **Setup (Iestatīšana)**.
3. Noklikšķiniet uz pogas **Install (Instalēt)**, lai sāktu iestatīšanu.
4. Iestatīšana ir pabeigta.

Slovensky
1. Vložte ROG USB-BE92 do svojho zariadenia.
2. Dvakrát kliknite na tlačidlo **Setup (Nastaviť)**.
3. Nastavenie začnite kliknutím na tlačidlo **Install (Inštalovať)**.
4. Nastavenie je dokončené.

4. Setup is complete.

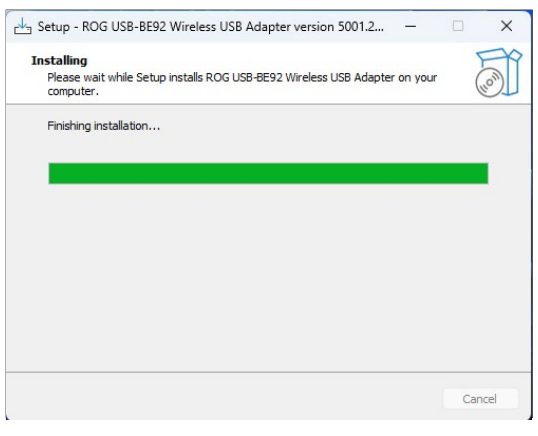

Eesti
1. Ühendage oma seadmele ROG USB-BE92.
2. Tehke topeltklõps suvandil Häälesta.
3. Häälestamise alustamiseks klõpsake nuppu **Install (Installi)**.
4. Häälestamine on lõpule viidud.

Lietuvių
1. Įkiškite ROG USB-BE92 į savo įrenginį.
2. Dukart spustelėkite **„Setup" (Atlikti sąranką)**.
3. Spustelėkite mygtuką **„Install" (Įdiegti)**, kad būtų pradėta sąranka.
4. Sąranka baigta..

Slovenščina
1. Enoto ROG USB-BE92 vstavite v svojo napravo.
2. Dvokliknite **Setup (Nastavitev)**.
3. Za začetek nastavitve kliknite gumb **Install (Namestitev)**.
4. Nastavitev je končana.

العربية
1. أدخل ROG USB-BE92 بجهازك.
2. انقر نقرًا مزدوجًا على **Setup (الإعداد)**.
3. انقر على زر Install**(التثبيت)** لبدء الإعداد.
4. اكتمل الإعداد.

Tiếng Việt
1. Lắp ROG USB-BE92 vào thiết bị của bạn.
2. Nhấp đôi vào **Setup**.
3. Nhấp nút **Install (Cài đặt)** để bắt đầu tiến trình cài đặt.
4. Tiến trình cài đặt đã hoàn tất.

Français
1. Connectez l'adaptateur ROG USB-BE92 à votre appareil.
2. Double-cliquez sur le fichier **Setup**.
3. Cliquez sur le bouton **Installer** pour commencer l'installation.
4. L'installation est terminée.

עברית
1. חבר את ROG USB-BE92 למכשיר.
2. לחץ לחיצה כפולה על **Setup (הגדרות)**.
3. לחץ **Install (התקן)** כדי להתחיל בהגדרות.
4. תהליך ההגדרה הושלם.

ქართული
1. ჩასვით ROG USB-BE92 თქვენს მოწყობილობაში.
2. ორჯერ დააწკაპუნეთ **Setup (დაყენების)** ღილაკზე.
3. დაყენების დასაწყებად, დააწკაპუნეთ **Install (დაინსტალირების)** ღილაკს.
4. დაყენება დასრულებულია.

Deutsch
1. Stecken Sie den ROG USB-BE92 in Ihr Gerät.
2. Doppelklicken Sie auf "Setup".
3. Klicken Sie auf die Schaltfläche "Installieren", um mit der Einrichtung zu beginnen.
4. Die Einrichtung ist abgeschlossen.

Setting up a Home Network

Español

1. Inserte su ROG USB-BE92 en el dispositivo.
2. Haga doble clic en **Setup (Configuración)**.
3. Haga clic en el botón **Install (Instalar)** para comenzar la instalación.
4. Instalación completada.

Svenska

1. Sätt i ROG USB-BE92 på enheten.
2. Dubbeklicka på **Setup (Installera)**.
3. Klicka på knappen **Setup (Installera)** för att börja installationen.
4. Installationen är klar.

Українська

1. Вставте ROG USB-BE92 до пристрою.
2. Двічі клацніть на **Setup (Налаштування)**.
3. Натисніть кнопку **Install (Інсталювати)**, щоб почати налаштування.
4. Налаштування виконано.

Bahasa Indonesia

1. Masukkan ROG USB-BE92 ke perangkat.
2. Klik dua kali **Setup (Konfigurasi)**.
3. Klik tombol **Install (Instal)** untuk memulai konfigurasi.
4. Konfigurasi selesai.

日本語

1. ROG USB-BE92 をデバイスに挿入して、インストールするOSを選択します。
2. **Setup**（**セットアップ**）をダブルクリックします。
3. **Install**（**インストール**）ボタンをクリックして、セットアップを開始します。
4. セットアップ完了です。

Bahasa Malaysia

1. Masukkan ROG USB-BE92 ke peranti anda.
2. Klik dua kali pada **Setup (Penyediaan)**.
3. Klik butang **Install (Pasang)** untuk memulakan penyediaan.
4. Penyediaan lengkap.

ไทย

1. เสียบ ROG USB-BE92 เข้ากับอุปกรณ์
2. ดับเบิลคลิกที่ **Setup (การติดตั้ง)**
3. คลิกปุ่ม **Install (ติดตั้ง)**เพื่อเริ่มการติดตั้ง
4. การติดตั้งเสร็จสมบูรณ์

Türkçe

1. ROG USB-BE92'yı aygıtınıza takın.
2. **Setup (Kurulum)**'a çift tıklayın.
3. Kuruluma başlamak için **Install (Yükle)** düğmesine tıklayın.
4. Kurulum tamamlandı.

安全說明：

- 請在溫度為 0°C (32°F) 至 40°C (104°F) 之間的環境中使用本產品。
- 請依照產品上的電源功率貼紙說明使用正確的電源變壓器 如果使用錯誤規格的電源變壓器有可能會造成內部零件的損毀。
- 請勿將產品放置於不平坦或不穩定的表面 若產品的機殼毀損 請聯絡維修服務人員。
- 請勿在產品上放置其他物品 請勿將任何物品塞入產品內 以避免引起元件短路或電路損毀。
- 請保持機器在乾燥的環境下使用 雨水 溼氣 液體等含有礦物質將會腐蝕電子線路 請勿在雷電天氣下使用數據機。
- 請勿堵塞產品的通風孔 以避免因散熱不良而導致系統過熱。
- 請勿使用破損的電源線 附件或其他周邊產品。
- 如果電源已毀損 請不要嘗試自行修復 請將其交給專業技術服務人員或經銷商來處理。
- 為了防止電擊風險 在搬動主機之前 請先將電源線插頭暫時從電源插座上拔除。

「產品之限用物質含有情況」之相關資訊 請參考下表：

設備名稱：，型號（型式）：USB-BE92 Nano						
單元	限用物質及其化學符號					
	鉛 (Pb)	汞 (Hg)	鎘 (Cd)	六價鉻 (Cr^{+6})	多溴聯苯（PBB）	多溴二苯醚（PBDE）
印刷電路板及電子組件	-	○	○	○	○	○
結構組件（如：上下蓋/散熱墊）	○	○	○	○	○	○
其他組件（如：天線）	○	○	○	○	○	○

備考1.〝超出0.1 wt %〞及〝超出0.01 wt %〞系指限用物质之百分比含量超出百分比含量基准值。
Note 1: "Exceeding 0.1 wt%" and "exceeding 0.01 wt %" indicate that the percentage content of the restricted substance exceeds the reference percentage value of presence condition.
备考2.〝○〞系指该项限用物质之百分比含量未超出百分比含量基准值。
Note 2: "○"indicates that the percentage content of the restricted substance does not exceed the percentage of reference value of presence.
备考3.〝–〞系指该项限用物质为排除项目。
Note 3: "–"indicates that the restricted substance corresponds to the exemption.

CMIIT ID 标示于产品上

安全说明:

- 请在温度为 0°C (32°F) 至 40°C (104°F) 之间的环境中使用本产品。
- 请勿将产品放置于不平坦或不稳定的表面 若产品的外壳损坏 请联系维修服务人员。
- 请勿在产品上放置其他物品 请勿将任何物品塞入产品内 以避免引起组件短路或电路损坏。
- 请保持机器在干燥的环境下使用 雨水 湿气 液体等含有矿物质会腐蚀电子线路 请勿在雷电天气下使用调制解调器(光猫)。
- 请勿堵塞产品的通风孔 以避免因散热不良而导致系统过热。

10 电子电气产品有害物质限制使用标识要求：图中之数字为产品之环保使用期限。仅指电子电气产品中含有的有害物质不致发生外泄或突变从而对环境造成污染或对人身、财产造成严重损害的期限。

产品中有害物质的名称及含量

部件名称	有害物质					
	铅 (Pb)	汞 (Hg)	镉 (Cd)	六价铬 (Cr(VI))	多溴联苯 (PBB)	多溴二苯醚 (PBDE)
印刷电路板及电子组件	×	○	○	○	○	○
结构组件（如上下盖/散热垫）	○	○	○	○	○	○
其它组件（如：天线）	○	○	○	○	○	○

本表格依据 SJ/T 11364 的规定编制。
○：表示该有害物质在该部件所有均质材料中的含量均在 GB/T 26572 规定的限量要求以下。
×：表示该有害物质至少在该部件的某一均质材料中的含量超出 GB/T 26572 规定的限量要求，然该部件仍符合欧盟指令 2011/65/EU 的规范。
备注：此产品所标示之环保使用期限，系指在一般正常使用状况下。

Precautions for the use of the device

a. Ay particular attention to the personal safety when use this device in airports, hospitals, gas stations and professional garages.
b. Kindly use ASUS products in good reception conditions in order to minimize the radiation's level.
c. Keep the device away from pregnant women and the lower abdomen of the teenager.

Précautions d'emploi de l'appareil

a. Soyez particulièrement vigilant quant à votre sécurité lors de l'utilisation de cet appareil dans certains lieux (les avions, les aéroports, les hôpitaux, les stations-service et les garages professionnels).
b. Utilisez cet appareil dans de bonnes conditions de réception pour minimiser le niveau de rayonnement. Ce n'est pas toujours le cas dans certaines zones ou situations, notamment dans les parkings souterrains, dans les ascenseurs, en train ou en voiture ou tout simplement dans un secteur mal couvert par le réseau.
c. Tenez cet appareil à distance des femmes enceintes et du bas-ventre des adolescents.

RF Exposure Information

This Asus product has been tested and meets applicable European SAR limits. The SAR limit is 2.0 W/kg in countries that set the limit averaged over 10 grams of tissue. The specific maximum SAR values for this device are as follows:
Body: 0.392 W/Kg
When you carry this device or use it, either use an approved accessory such as a holster or otherwise maintain a distance of 5 mm from the body to ensure compliance with RF exposure requirements.

Informations concernant l'exposition aux fréquences radio (RF)

Ce produit ASUS a été testé et est conforme à la limite de DAS européenne. La limite de DAS est de 2,0 W/Kg dans les pays qui fixent la limite moyenne sur 10 g de tissus humains. Les valeurs de DAS spécifiques maximales pour cet appareil :
Corps : 0.392 W/Kg
Lorsque vous transportez ou utilisez cet appareil, utilisez un accessoire agréé tel qu'un étui ou maintenez-le à une distance de 5 mm du corps pour assurer la conformité aux exigences concernant l'exposition aux fréquences radio (RF).

NCC: Wireless Statement

低功率射頻器材技術規範
「取得審驗證明之低功率射頻器材，非經核准，公司、商號或使用者均不得擅自變更頻率、加大功率或變更原設計之特性及功能。低功率射頻器材之使用不得影響飛航安全及干擾合法通信；經發現有干擾現象時，應立即停用，並改善至無干擾時方得繼續使用。前述合法通信，指依電信管理法規定作業之無線電通信。低功率射頻器材須忍受合法通信或工業、科學及醫療用電波輻射性電機設備之干擾。」 應避免影響附近雷達系統之操作。

India RoHS

This product complies with the "India E-Waste (Management) Rules, 2016" and prohibits use of lead, mercury, hexavalent chromium, polybrominated biphenyls(PBBs) and polybrominated diphenyl ethers (PBDEs) in concentrations exceeding 0.1 % by weight in homogenous materials and 0.01 % by weight in homogenous materials for cadmium, except for the exemptions listed in Schedule II of the Rule.

Условия эксплуатации:

- Температура эксплуатации устройства: 0-40 °C. Не используйте устройство в условиях экстремально высоких или низких температур.
- Не размещайте устройство вблизи источников тепла, например, рядом с микроволновой печью, духовым шкафом или радиатором.
- Использование несовместимого или несертифицированного адаптера питания может привести к возгоранию, взрыву и прочим опасным последствиям.
- При подключении к сети электропитания устройство следует располагать близко к розетке, к ней должен осуществляться беспрепятственный доступ.
- Утилизация устройства осуществляется в соответствии с местными законами и положениями. Устройство по окончании срока службы должны быть переданы в сертифицированный пункт сбора для вторичной переработки или правильной утилизации.
- Данное устройство не предназначено для детей. Дети могут пользоваться устройством только в присутствии взрослых.
- Не выбрасывайте устройство и его комплектующие вместе с обычными бытовыми отходами.

Перелік режимів роботи для України:
2,4ГГц: 802.11b, 802.11g, 802.11n (HT20), 802.11n (HT40), 802.11ax (HE20), 802.11ax (HE40)
5ГГц: 802.11a, 802.11n(HT20), 802.11n(HT40), 802.11ac(VHT20), 802.11ac(VHT40), 802.11ac(VHT80), 802.11ac(VHT160), 802.11ax(HE20), 802.11ax(HE40), 802.11ax(HE80), 802.11ax(HE160)
Частота, режим і максимальна випромінювана потужність для України:
2412-2472MHz: 19,98 dBm; 5180-5240MHz: 19,98 dBm; 5260-5320MHz: 19,98 dBm; 5500-5700MHz: 19,98 dBm
Пристрій призначено для використання тільки у приміщенні.
справжнім ASUS заявляє, що даний пристрій відповідає Технічному регламенту радіообладнання;
повний текст декларації про відповідність доступний на веб-сайті за адресою: https://certificates.asus.website/wl/

ASUS Recycling/Takeback Services

ASUS recycling and takeback programs come from our commitment to the highest standards for protecting our environment. We believe in providing solutions for you to be able to responsibly recycle our products, batteries, other components, as well as the packaging materials. Please go to https://esg.asus.com/en/Takeback.htm for the detailed recycling information in different regions.

REACH

Complying with the REACH (Registration, Evaluation, Authorisation, and Restriction of Chemicals) regulatory framework, we published the chemical substances in our products at ASUS REACH website at https://esg.asus.com/Compliance.htm

Federal Communications Commission Statement

This device complies with Part 15 of the FCC Rules. Operation is subject to the following two conditions:

- This device may not cause harmful interference.
- This device must accept any interference received, including interference that may cause undesired operation.

This equipment has been tested and found to comply with the limits for a class B digital device, pursuant to part 15 of the FCC Rules. These limits are designed to provide reasonable protection against harmful interference in a residential installation.
This equipment generates, uses and can radiate radio frequency energy and, if not installed and used in accordance with the instructions, may cause harmful interference to radio communications. However, there is no guarantee that interference will not occur in a particular installation. If this equipment does cause harmful interference to radio or television reception, which can be determined by turning the equipment off and on, the user is encouraged to try to correct the interference by one or more of the following measures:

- Reorient or relocate the receiving antenna.
- Increase the separation between the equipment and receiver.
- Connect the equipment into an outlet on a circuit different from that to which the receiver is connected.
- Consult the dealer or an experienced radio/TV technician for help.

WARNING! Any changes or modifications not expressly approved by the party responsible for compliance could void the user's authority to operate the equipment.

Prohibition of Co-location

This device and its antenna(s) must not be co-located or operating in conjunction with any other antenna or transmitter.

FCC Radiation Exposure Statement:

This device has been tested and meets applicable limits for Radio Frequency (RF) exposure.
This device was tested with a separation distance of 5 mm. Always keep the device away from your body to ensure exposure levels remain at or below the as-tested levels.

This device is restricted for indoor use. Operation of transmitters in the 5.925-7.125 GHz band is prohibited for control of or Communications with unmanned aircraft systems.

Compliance Statement of Innovation, Science and Economic Development Canada (ISED)

This device complies with Innovation, Science and Economic Development Canada licence exempt RSS standard(s). Operation is subject to the following two conditions: (1) this device may not cause interference, and (2) this device must accept any interference, including interference that may cause undesired operation of the device.
Operation in the band 5150–5250 MHz is only for indoor use to reduce the potential for harmful interference to co-channel mobile satellite systems.
CAN ICES (B)/NMB (B)

IC Radiation Exposure Statement
This device has been tested and meets applicable limits for Radio Frequency (RF) exposure.
This device was tested with a separation distance of 5 mm. Always keep the device away from your body to ensure exposure levels remain at or below the as-tested levels.
This device has been certified for use in Canada. Status of the listing in the Innovation, Science and Economic Development Canada's REL (Radio Equipment List) can be found at the following web address:
http://www.ic.gc.ca/eic/site/ceb-bhst.nsf/eng/h_tt00020.html
Additional Canadian information on RF exposure also can be found at the following web: https://www.ic.gc.ca/eic/site/smt-gst.nsf/eng/sf08792.html

Déclaration de conformité de Innovation, Sciences et Développement économique Canada (ISED)

Le présent appareil est conforme aux CNR d'Innovation, Sciences et Développement économique Canada applicables aux appareils radio exempts de licence. L'exploitation est autorisée aux deux conditions suivantes : (1) l'appareil ne doit pas produire de brouillage, et (2) l'utilisateur de l'appareil doit accepter tout brouillage radioélectrique subi, même si le brouillage est susceptible d'en compromettre le fonctionnement.
La bande 5150 – 5250 MHz est réservée uniquement pour une utilisation à l'intérieur afin de réduire les risques de brouillage préjudiciable aux systèmes de satellites mobiles utilisant les mêmes canaux.
CAN ICES (B)/NMB (B)

Informations concernant l'exposition aux fréquences radio (RF)
La puissance de sortie émise par cet appareil sans fil est inférieure à la limite d'exposition aux fréquences radio d'Industrie Canada (IC). Utilisez l'appareil sans fil de façon à minimiser les contacts humains lors d'un fonctionnement normal.
Cet appareil a été testé et respecte les limites applicables en matière d'exposition aux radiofréquences (RF).
Cet appareil a été testé avec une distance de séparation de 5 mm. Gardez toujours l'appareil éloigné de votre corps pour vous assurer que les niveaux d'exposition restent égaux ou inférieurs aux niveaux testés.
L'utilisation de cet appareil est autorisée au Canada. Pour consulter l'entrée correspondant à l'appareil dans la liste d'équipement radio (REL - Radio Equipment List) d'Industrie Canada, rendez-vous sur: http://www.ic.gc.ca/app/sitt/reltel/srch/nwRdSrch.do?lang=eng
Pour des informations supplémentaires concernant l'exposition aux fréquences radio au Canada, rendez-vous sur: http://www.ic.gc.ca/eic/site/smt-gst.nsf/eng/sf08792.html

Devices shall not be used for control of or communications with unmanned aircraft systems.
Les appareils ne doivent pas être utilisés pour contrôler ou communiquer avec des systèmes d'aéronefs sans pilote.

Devices shall not be used on oil platforms.
Les appareils ne doivent pas être utilisés sur les plates-formes pétrolières.

Devices shall not be used on aircraft, except for the low-power indoor access points, indoor subordinate devices, low-power client devices, and very low-power devices operating in the 5925-6425 MHz band, that may be used on large aircraft as defined in the Canadian Aviation Regulations, while flying above 3,048 metres (10,000 feet).
Les appareils ne doivent pas être utilisés sur les avions, à l'exception des points d'accès intérieure à faible puissance, des dispositifs subordonnés intérieurs, des dispositifs clients de faible puissance et des dispositifs de très faible puissance fonctionnant dans la bande 5925- 6425 MHz, qui peut être utilisée sur de grands avions tel que défini dans la réglementation de l'aviation canadienne, tout en volant au-dessus de 3 048 mètres (10 000 pieds).

Devices shall not be used on automobiles.
Les appareils ne doivent pas être utilisés sur les automobiles.

Devices shall not be used on trains.
Les appareils ne doivent pas être utilisés dans les trains.

Devices shall not be used on maritime vessels.
Les appareils ne doivent pas être utilisés sur les navires maritimes.

Operation shall be limited to indoor use only.
Le fonctionnement doit être limité à une utilisation en intérieur uniquement

屋外での使用について
本製品は、5GHz 帯域での通信に対応しています。電波法の定めにより5. 2GHz、5. 3GHz 帯域の電波は屋外で使用が禁じられています。
法律および規制遵守
本製品は電波法及びこれに基づく命令の定めるところに従い使用してください。日本国外では、その国の法律または規制により、本製品を使用ができないことがあります。このような国では、本製品を運用した結果、罰せられることがありますが、当社は一切責任を負いかねますのでご了承ください。

VCCI: Japan Compliance Statement

この装置は、情報処理装置等電波障害自主規制協議会（ＶＣＣＩ）の基準に基づくクラスB情報技術装置です。この装置は、家庭環境で使用aすることを目的としていますが、 この装置がラジオやテレビジョン受信機に近接して使用されると、受信障害を引き起こすことがあります。取り扱い説明書に従って正しい取り扱いをして下さい。

KC: Korea Warning Statement

B급 기기 (가정용 방송통신기자재)	이 기기는 가정용(B급)으로 전자파적합등록을 한 기기로서 주로 가정에서 사용하는 것을 목적으로 하며, 모든 지역에서 사용할 수 있습니다.
Class B equipment (For Home Use Broadcasting & Communication Equipment)	This equipment is home use (Class B) electromagnetic wave suitability and to be used mainly at home and it can be used in all areas.

הוראות בטיחות לשימוש במוצר

יש לפעול ע"פ כללי הבטיחות הבאים בעת שימוש במוצר:

- ודא שלמות ותקינות התקע ו/או כבל החשמל.
- אין להכניס או להוציא את התקע מרשת החשמל בידיים רטובות.
- באם המוצר מופעל ע"י מטען חיצוני, אין לפתוח את המטען, במקרה של בעיה כלשהי, יש לפנות למעבדת השירות הקרובה.
- יש להרחיק את המוצר והמטען מנוזלים.
- במקרה של ריח מוזר, רעשים שמקורם במוצר ו/או במטען/ספק כוח, יש לנתקו מיידית מרשת החשמל ולפנות למעבדת שירות.
- המוצר והמטען/ספק כוח מיועד לשימוש בתוך המבנה בלבד, לא לשימוש חיצוני ולא לשימוש בסביבה לחה.
- אין לחתוך, לשבור, ולעקם את כבל החשמל.
- אין להניח חפצים על כבל החשמל או להניח לו להתחמם יתר על המידה, שכן הדבר עלול לגרום לנזק, דליקה או התחשמלות.
- לפני ניקוי המוצר ו/או המטען יש לנתקו מרשת החשמל.
- יש לאפשר גישה נוחה לחיבור וניתוק פתיל הזינה מרשת החשמל
- יש להקפיד ולתחזק את התקן הניתוק במצב תפעולי מוכן לשימוש אזהרה:
- אין להחליף את כבל הזינה בתחליפים לא מקוריים, חיבור לקוי עלול לגרום להתחשמלות המשתמש.
- בשימוש על כבל מאריך יש לוודא תקינות מוליך הארקה שבכבל.

PAP 22 COLLEZIONE DI CARTA

AEEE Yönetmeliğine Uygundur. IEEE Yönetmeliğine Uygundur.

- Bu Cihaz Türkiye analog şebekelerde çalışabilecek şekilde tasarlanmıştır.
- Cihazın ayrıntılı kurulum rehberi kutu içeriğinden çıkan CD içerisindedir. Cihazın kullanıcı arayüzü Türkçe'dir.
- Cihazın kullanılması planlanan ülkelerde herhangi bir kısıtlaması yoktur. Ülkeler simgeler halinde kutu üzerinde belirtilmiştir.

	ASUSTeK Computer Inc. **Tel:** +886-2-2894-3447 **Address:** 1F., No.15, Lide Rd.,Beitou Dist., Taipei City 112 華碩電腦股份有限公司 電話: +886-2-2894-3447 **Contact:** https://qr.asus.com/ProductSafety
	ASUS Computer GmbH (Germany & Austria) **Address:** HARKORT STR. 21-23, 40880 RATINGEN, GERMANY
	ASUSTEK (UK) LIMITED **Address:** 1st Floor, Sackville House, 143-149 Fenchurch Street, London, EC3M 6BL, England, United Kingdom **Tel:** +44-01442-202-700 **Fax:** +44-01442-245-882
	ASUS GLOBAL PTE. LTD. **Address:** 10 Changi Business Park Central 2 #02-01 Hansapoint Singapore 486030 **Contact:** https://qr.asus.com/ProductSafety
Authorised distributors in Turkey	**BOGAZICI BILGISAYAR TICARET VE SANAYI A.S.** **Tel./FAX No.:** +90 212 331 10 00 / +90 212 332 28 90 **Address:** ESENTEPE MAH. BUYUKDERE CAD. ERCAN HAN B BLOK NO.121 SISLI, ISTANBUL 34394
	CIZGI Elektronik San. Tic. Ltd. Sti. **Tel./FAX No.:** +90 212 356 70 70 / +90 212 356 70 69 **Address:** GURSEL MAH. AKMAN SK.47B 1 KAGITHANE/ ISTANBUL
	KOYUNCU ELEKTRONiK BiLGi iSLEM SiST. SAN. VE DIS TIC. A.S. **Tel. No.:** +90 216 5288888 **Address:** EMEK MAH.ORDU CAD. NO:18, SARIGAZi, SANCAKTEPE ISTANBUL
	ENDEKS BİLİŞİM SAN VE DIŞ TİC LTD ŞTİ **Tel./FAX No.:** +90 216 523 35 70 / +90 216 523 35 71 **Address:** NECIP FAZIL BULVARI, KEYAP CARSI SITESI, G1 BLOK, NO:115 Y.DUDULLU, UMRANIYE, ISTANBUL
	PENTA TEKNOLOJI URUNLERI DAGITIM TICARET A.S **Tel./FAX No.:** +90 216 528 0000 **Address:** ORGANIZE SANAYI BOLGESI NATO YOLU 4.CADDE NO:1 UMRANIYE, ISTANBUL 34775

Service and Support

https://www.asus.com/support

France sorting and recycling information

FR Cet appareil se recycle — À DÉPOSER EN MAGASIN ou À DÉPOSER EN DÉCHÈTERIE
Points de collecte sur www.quefairedemesdechets.fr
Privilégiez la réparation ou le don de votre appareil !

UKCA statement

Simplified UKCA Declaration of Conformity
ASUSTek Computer Inc. hereby declares that this device is in compliance with the essential requirements and other relevant provisions of The Radio Equipment Regulations 2017 (S.I. 2017/1206). Full text of UKCA declaration of conformity is available at https://www.asus.com/support/.
The frequency, channel and the maximum transmitted power in UK are listed below:
2400-2483.5 (BT LE/ BT EDR): 9.98dBm
2400-2483.5MHz (1-13): OFDM: 19.97dBm (99.3mW); CCK: 19.73dBm (93.9mW)
5150-5250MHz (36-48): 22.98dBm (198mW)
5250-5350MHz (52-64): 22.99dBm (199mW)
5470-5725MHz (100-140): 29.98dBm (995mW)
Mobile 3G WCDMA (FDD bands and TDD bands): 23.98dBm
Mobile 4G LTE (FDD bands and TDD bands): 23.98dBm
The WiFi operating in the band 5150-5350 MHz shall be restricted to indoor use for the country listed below:

UK

Authorized representative in United Kingdom: ASUSTEK (UK) LIMITED
Address: 1st Floor, Sackville House, 143-149 Fenchurch Street, London, EC3M 6BL, England, United Kingdom
Tel: +44-01442-202-700
Fax: +44-01442-245-882
Support mail: network_support_uk@asus.com
https://www.asus.com/uk/

UKCA

CE

English

CE statement

Simplified EU Declaration of Conformity
ASUSTek Computer Inc. hereby declares that this device is in compliance with the essential requirements and other relevant provisions of Directive 2014/53/EU. Full text of EU declaration of conformity is available at https://www.asus.com/support/.
This equipment complies with EU radiation exposure limits set forth for an uncontrolled environment. This equipment should be installed and operated with minimum distance 5 mm between the radiator & your body.
All operational modes:
2.4GHz: 802.11b, 802.11g, 802.11n (HT20), 802.11n (HT40), VHT20, VHT40, 802.11ax (HE20), 802.11ax (HE40), 802.11 be (EHT20), 802.11be (EHT40)
5GHz: 802.11a, 802.11n (HT20), 802.11n (HT40), 802.11ac (VHT20), 802.11ac (VHT40), 802.11ac (VHT80), 802.11ac (VHT160), 802.11ax (HEW20), 802.11ax (HEW40), 802.11ax (HEW80), 802.11ax (HE160), 802.11be (EHT20), 802.11be (EHT40), 802.11be (EHT80), 802.11be (EHT160)
6GHz: 802.11a, 802.11ax (HEW20), 802.11ax (HEW40), 802.11ax (HEW80), 802.11ax (HE160), 802.11be (EHT20), 802.11be (EHT40), 802.11be (EHT80), 802.11be (EHT160)
The frequency, channel and the maximum transmitted power in EU are listed below:
2400-2483.5MHz (1-13): 19.99dBm
5150-5250MHz (36-48): 22.98dBm
5250-5350MHz (52-64): 22.98dBm
5470-5725MHz (100-140): 22.98dBm
5945-6425MHz (1-93): 23dBm
The adapter shall be installed near the equipment and shall be easily accessible.
The WiFi operating in the band 5150-5350MHz shall be restricted to indoor use for countries listed in the table below:

AT	BE	BG	CZ	DK	EE	FR
DE	IS	IE	IT	EL	ES	CY
LV	LI	LT	LU	HU	MT	NL
NO	PL	PT	RO	SI	SK	TR
FI	SE	CH	HR	UK(NI)		UA

Safety Notices

- Use this product in environments with ambient temperatures between 0°C(32°F) and 40°C(104°F).
- Refer to the rating label on the bottom of your product and ensure your power adapter complies with this rating.
- DO NOT place on uneven or unstable work surfaces. Seek servicing if the casing has been damaged.
- DO NOT place or drop objects on top and do not shove any foreign objects into the product.
- DO NOT expose to or use near liquids, rain, or moisture. DO NOT use the modem during electrical storms.
- DO NOT cover the vents on the product to prevent the system from getting overheated.
- DO NOT use damaged power cords, accessories, or other peripherals.
- DO NOT mount this equipment higher than 2 meters.
- If the Adapter is broken, do not try to fix it by yourself. Contact a qualified service technician or your retailer.
- To prevent electrical shock hazard, disconnect the power cable from the electrical outlet before relocating the system.

Lituanian

CE pareiškimas

Supaprastinta ES atitikties deklaracija
Šiame dokumente bendrovė „ASUSTek Computer Inc." pareiškia, kad šis prietaisas atitinka pagrindinius reikalavimus ir kitas susijusias Direktyvos 2014/53/EB nuostatas. Visą ES atitikties deklaracijos tekstą rasite https://www.asus.com/support/.
Ši įranga atitinka ES radiacijos poveikio ribas, nustatytas nekontroliuojamai aplinkai. Šį prietaisą reikia statyti ir naudoti ten, kur jis būtų bent 5 cm atstumu nuo jūsų kūno.
Visi operaciniai režimai:
2.4GHz: 802.11b, 802.11g, 802.11n (HT20), 802.11n (HT40), VHT20, VHT40, 802.11ax (HE20), 802.11ax (HE40), 802.11 be (EHT20), 802.11be (EHT40)
5GHz: 802.11a, 802.11n (HT20), 802.11n (HT40), 802.11ac (VHT20), 802.11ac (VHT40), 802.11ac (VHT80), 802.11ac (VHT160), 802.11ax (HEW20), 802.11ax (HEW40), 802.11ax (HEW80), 802.11ax (HE160), 802.11be (EHT20), 802.11be (EHT40), 802.11be (EHT80), 802.11be (EHT160)
6GHz: 802.11a, 802.11ax (HEW20), 802.11ax (HEW40), 802.11ax (HEW80), 802.11ax (HE160), 802.11be (EHT20), 802.11be (EHT40), 802.11be (EHT80), 802.11be (EHT160)
Dažnis, režimas ir maksimali signalų siuntimo galia ES nurodyta toliau:
2400-2483.5MHz (1-13): 19.99dBm
5150-5250MHz (36-48): 22.98dBm
5250-5350MHz (52-64): 22.98dBm
5470-5725MHz (100-140): 22.98dBm
5945-6425MHz (1-93): 23dBm
Šį įrenginį galima naudoti tik patalpoje, kai jis veikia 5150–5350 MHz dažnių diapazone.

Saugos pranešimai

- Naudokitės šiuo gaminiu tik esant 0°C (32°F)–40 °C (104°F) aplinkos oro temperatūrai.
- Žr. techninių charakteristikų etiketę, esančią gaminio apačioje, ir įsitikinkite, ar maitinimo adapteris atitinka tas charakteristikas.
- NESTATYKITE ant nelygių ar nestabilių darbinių paviršių. Kreipkitės pagalbos, jei pažeidėte korpusą.
- NEDĖKITE ant viršaus, neužmeskite arba nekiškite į gaminį pašalinių daiktų.
- NENAUDOKITE drėgnoje vietoje, šalia skysčių, kur yra drėgna, neleiskite aplyti. NENAUDOKITE modemo per elektros audras.
- NEUŽDENKITE gaminio ventiliacijos angų, kad sistema neperkaistų.
- NENAUDOKITE pažeistų maitinimo laidų, priedų ar kitų periferinių įrenginių.
- Jei adapteris sugestų, nebandykite jo remontuoti patys. Kreipkitės į kvalifikuotą meistrą arba pardavėją.
- Norėdami išvengti elektros smūgio pavojaus, prieš perkeldami sistemą į kitą vietą, atjunkite maitinimo kabelį nuo elektros lizdo.

Turkish

CE Beyanı

Basitleştirilmiş AB Uygunluk Bildirimi

ASUSTek Computer Inc., bu aygıtın temel gereksinimlerle ve 2014/53/EU Yönergesinin diğer ilgili koşullarıyla uyumlu olduğunu bildirir. AB uygunluk bildiriminin tam metni https://www.asus.com/support/ adresinde bulunabilir.

Bu donanım, kontrolsüz bir ortam için belirlenen AB radyasyona maruz kalma sınırlarıyla uyumludur. Bu donanım, sinyal vericisi ve vücudunuz arasında en az 5 cm mesafe olacak şekilde yerleştirilmeli ve çalıştırılmalıdır.

Tüm işletim modları:

2.4GHz: 802.11b, 802.11g, 802.11n (HT20), 802.11n (HT40), VHT20, VHT40, 802.11ax (HE20), 802.11ax (HE40), 802.11 be (EHT20), 802.11be (EHT40)

5GHz: 802.11a, 802.11n (HT20), 802.11n (HT40), 802.11ac (VHT20), 802.11ac (VHT40), 802.11ac (VHT80), 802.11ac (VHT160), 802.11ax (HEW20), 802.11ax (HEW40), 802.11ax (HEW80), 802.11ax (HE160), 802.11be (EHT20), 802.11be (EHT40), 802.11be (EHT80), 802.11be (EHT160)

6GHz: 802.11a, 802.11ax (HEW20), 802.11ax (HEW40), 802.11ax (HEW80), 802.11ax (HE160), 802.11be (EHT20), 802.11be (EHT40), 802.11be (EHT80), 802.11be (EHT160)

AB içinde frekans, mod ve iletilen en fazla güç aşağıda listelenmektedir:

2400-2483.5MHz (1-13): 19.99dBm

5150-5250MHz (36-48): 22.98dBm

5250-5350MHz (52-64): 22.98dBm

5470-5725MHz (100-140): 22.98dBm

5945-6425MHz (1-93): 23dBm

5150 - 5350 MHz frekans aralığında çalıştırılırken aygıtın kullanımı yalnızca iç mekânla sınırlıdır.

Güvenlik bilgileri

- Bu ürünü ortam sıcaklığı 0˚C (32˚F) ve 35˚C (95˚F) arasındaki sıcaklıklarda kullanın.
- Ürününüzün altındaki derecelendirme etiketine başvurun ve güç adaptörünüzün bununla uyumlu olduğundan emin olun.
- Düzgün veya sabit olmayan çalışma yüzeylerine YERLEŞTİRMEYİN. Kasa hasar görmüşse servise başvurun.
- Ürünün üzerine nesneler koymayın veya düşürmeyin ve içine yabancı nesneler itmeyin.
- Sıvılara, yağmura ya da neme maruz BIRAKMAYIN veya bunların yanında KULLANMAYIN. Şimşekli fırtınalarda modemi KULLANMAYIN.
- Sistemin aşırı ısınmasını önlemek için üründeki havalandırma deliklerinin üzerini kapatmayın.
- Sistemin aşırı ısınmasını önlemek için masaüstü PC'nin üzerindeki hava deliklerini KAPATMAYIN.
- Güç kaynağı bozulmuşsa, tek başınıza onarmaya çalışmayın. Yetkili servis teknisyeniyle veya satıcınızla bağlantı kurun.
- Elektrik çarpması riskini önlemek için, sistemin yerini değiştirmeden önce güç kablosunun elektrik prizi ile olan bağlantısını kesin.

Hungarian

CE-nyilatkozat

Egyszerűsített EU-megfelelőségi nyilatkozat

Az ASUSTek Computer Inc. ezennel kijelenti, hogy ez a készülék megfelel a 2014/53/EU irányelv alapvető követelményeinek és egyéb vonatkozó rendelkezéseinek. Az EU-megfelelőségi nyilatkozat teljes szövegét a következő weboldalon tekintheti meg: https://www.asus.com/support/.

Ez a berendezés megfelel az Európai Unió rádiófrekvenciás sugárzásra vonatkozó, ellenőrizetlen környezethez megállapított határértékeinek. A készülék telepítésekor és használata során legalább 5 cm távolságot kell hagyni a fűtőtest és a teste között.

Minden működési üzemmód:

2.4GHz: 802.11b, 802.11g, 802.11n (HT20), 802.11n (HT40), VHT20, VHT40, 802.11ax (HE20), 802.11ax (HE40), 802.11 be (EHT20), 802.11be (EHT40)

5GHz: 802.11a, 802.11n (HT20), 802.11n (HT40), 802.11ac (VHT20), 802.11ac (VHT40), 802.11ac (VHT80), 802.11ac (VHT160), 802.11ax (HEW20), 802.11ax (HEW40), 802.11ax (HEW80), 802.11ax (HE160), 802.11be (EHT20), 802.11be (EHT40), 802.11be (EHT80), 802.11be (EHT160)

6GHz: 802.11a, 802.11ax (HEW20), 802.11ax (HEW40), 802.11ax (HEW80), 802.11ax (HE160), 802.11be (EHT20), 802.11be (EHT40), 802.11be (EHT80), 802.11be (EHT160)

Az alábbiakban megtekintheti az Európai Unióban érvényes frekvenciát, üzemmódot és maximális átviteli teljesítményt:

2400-2483.5MHz (1-13): 19.99dBm

5150-5250MHz (36-48): 22.98dBm

5250-5350MHz (52-64): 22.98dBm

5470-5725MHz (100-140): 22.98dBm

5945-6425MHz (1-93): 23dBm

Az 5150 és 5350 MHz közötti frekvenciatartományban a készülék beltéri használatra van korlátozva.

Biztonsági információ

- A terméket 0˚C (32˚F) és 40˚C (104˚F) közötti hőmérsékleten használja.
- Tekintse meg a termék alján lévő minősítési címkét, és ellenőrizze, hogy a hálózati adapter megfelel a minősítésnek.
- NE tegye a számítógépet labilis, vagy egyenetlen felületre. A sérült burkolatot javíttassa meg.
- NE helyezzen és NE ejtsen tárgyakat a készülék tetejére, és ne dugjon idegen tárgyakat a belsejébe.
- NE tegye ki folyadéknak, esőnek vagy nedvességnek, vagy használja azok közelében. NE használja a modemet villámlás közben.
- NE fedje be a készüléken lévő szellőzőnyílásokat, nehogy túlmelegedjen a rendszer.
- NE használjon sérült tápkábelt, kiegészítőt vagy más perifériát.
- Ha a tápegység elromlik, ne kísérelje meg saját maga megjavítani. Forduljon szakemberhez vagy a termék viszonteladójához.
- Az áramütés elkerülése érdekében húzza ki a berendezés tápkábelét a konnektorból, mielőtt áthelyezné a rendszert.

Norwegian

CE-erklæring

Forenklet EU-samsvarserklæring

ASUSTek Computer Inc. erklærer herved at denne enheten er i samsvar med hovedsaklige krav og andre relevante forskrifter i direktivet 2014/53/EU. Fullstendig tekst for EU-samsvarserklæringen finnes på https://www.asus.com/support/.

Dette utstyret samsvarer med FCC-grensene for strålingseksponering for et ukontrollert miljø. Dette utstyret bør installeres og brukes med en minimumsavstand på 5 cm mellom radiatoren og kroppen din.

Alle operasjonsmoduser:

2.4GHz: 802.11b, 802.11g, 802.11n (HT20), 802.11n (HT40), VHT20, VHT40, 802.11ax (HE20), 802.11ax (HE40), 802.11 be (EHT20), 802.11be (EHT40)

5GHz: 802.11a, 802.11n (HT20), 802.11n (HT40), 802.11ac (VHT20), 802.11ac (VHT40), 802.11ac (VHT80), 802.11ac (VHT160), 802.11ax (HEW20), 802.11ax (HEW40), 802.11ax (HEW80), 802.11ax (HE160), 802.11be (EHT20), 802.11be (EHT40), 802.11be (EHT80), 802.11be (EHT160)

6GHz: 802.11a, 802.11ax (HEW20), 802.11ax (HEW40), 802.11ax (HEW80), 802.11ax (HE160), 802.11be (EHT20), 802.11be (EHT40), 802.11be (EHT80), 802.11be (EHT160)

Frekvens, modus og maksimal overføringskraft i EU er oppført nedenfor:

2400-2483.5MHz (1-13): 19.99dBm

5150-5250MHz (36-48): 22.98dBm

5250-5350MHz (52-64): 22.98dBm

5470-5725MHz (100-140): 22.98dBm

5945-6425MHz (1-93): 23dBm

Enheten er begrenset til innendørs bruk når den brukes i frekvensområdet 5150 til 5350 MHz.

Sikkerhetsinformsjon

- Bruk dette produktet i miljø med en romtemperatur mellom 0°C(32°F) og 40°C(104°F).
- Se etiketten på undersiden av produktet, og sørg for strømforsyningen er i samsvar med denne klassifiseringen.
- Må IKKE plasseres på ujevne eller ustabile overflater. Oppsøk service dersom kassen har blitt skadet.
- IKKE plasser eller slipp gjenstander på, eller skyv gjenstander inn i, produktet.
- Må IKKE eksponeres for eller brukes i nærheten av væsker, regn eller fuktighet. Modemet skal IKKE brukes under elektrisk storm.
- IKKE dekk til ventilene på produktet for å forhindre at systemet blir for varmt.
- Skadede strømledninger, tilleggsutstyr eller annet periferiutstyr skal IKKE brukes.
- Hvis strømforsyningen er ødelagt, må du ikke prøve å reparere det selv. Kontakt en kvalifisert servicetekniker eller forhandleren.
- For å forhindre elektrisk sjokk, koble strømkabelen fra det elektriske uttaket før du flytter systemet.

Bulgarian

Изявление относно CE

Опростена декларация за съответствие на ЕС

С настоящото ASUSTeK Computer Inc. декларира, че това устройство е в съответствие със съществените изисквания и другите приложими постановления на Директива 2014/53/ЕС. Пълният текст на декларацията за съответствие на ЕС е достъпен на адрес https://www.asus.com/support/.

Това устройство е в съответствие с границите за радиочестотно облъчване, установени от ЕС за неконтролирана среда. Това оборудване трябва да се инсталира и използва при разстояние най-малко 5 cm между излъчващото тяло и човешкото тяло.

Всички режими на работа:

2.4GHz: 802.11b, 802.11g, 802.11n (HT20), 802.11n (HT40), VHT20, VHT40, 802.11ax (HE20), 802.11ax (HE40), 802.11 be (EHT20), 802.11be (EHT40)

5GHz: 802.11a, 802.11n (HT20), 802.11n (HT40), 802.11ac (VHT20), 802.11ac (VHT40), 802.11ac (VHT80), 802.11ac (VHT160), 802.11ax (HEW20), 802.11ax (HEW40), 802.11ax (HEW80), 802.11ax (HE160), 802.11be (EHT20), 802.11be (EHT40), 802.11be (EHT80), 802.11be (EHT160)

6GHz: 802.11a, 802.11ax (HEW20), 802.11ax (HEW40), 802.11ax (HEW80), 802.11ax (HE160), 802.11be (EHT20), 802.11be (EHT40), 802.11be (EHT80), 802.11be (EHT160)

По-долу са посочени честотата, режимът и максималното предавано захранване в ЕС.

2400-2483.5MHz (1-13): 19.99dBm

5150-5250MHz (36-48): 22.98dBm

5250-5350MHz (52-64): 22.98dBm

5470-5725MHz (100-140): 22.98dBm

5945-6425MHz (1-93): 23dBm

Устройството е ограничено за използване в помещения единствено, когато оперира в честотен диапазон от 5150 до 5350 MHz.

Бележки за безопасност

- Използвайте този продукт при температура на околната среда от 0°C (32°F) до 40°C (104°F).
- Вижте етикета на долната страна на Вашия продукт и се уверете, че Вашият адаптер отговаря на изискванията.
- НЕ поставяйте върху неравни или нестабилни работни повърхности. Обърнете се към сервиз, ако корпусът се повреди.
- НЕ поставяйте, не пускайте отгоре и не пъхайте никакви чужди предмети в продукта.
- НЕ излагайте на и не използвайте в близост до течности, дъжд или влага. НЕ използвайте модема по време на гръмотевични бури.
- НЕ покривайте вентилационните отвори на продукта, за да предотвратите прегряване на системата.
- НЕ използвайте повредени захранващи кабели, аксесоари или други периферни устройства.
- Ако адаптерът е повреден, не се опитвайте да го ремонтирате сами. Свържете се с квалифициран техник или с Вашия доставчик.
- За да избегнете риск от токов удар, изключете захранващия кабел от електрическата мрежа преди да преместите системата.

Finnish

CE-merkintä

Yksinkertaistettu EU-vaatimustenmukaisuusvakuutus

ASUSTek Computer Inc. vakuuttaa täten, että tämä laite on 2014/53/EU-direktiivin olennaisten vaatimusten ja muiden asiaan kuuluvien lisäysten mukainen. Koko EU-vaatimustenmukaisuusvakuutuksen teksti on nähtävissä osoitteessa https://www.asus.com/support/.

Tämä laite täyttää EU-säteilyrajoitukset, jotka on asetettu hallitsemattomaan ympäristöön. Tämä laitteisto tulee asentaa ja sitä tulee käyttää siten, että säteilijän ja kehosi välinen etäisyys on vähintään 5 cm.

Kaikki käyttötilat:

2.4GHz: 802.11b, 802.11g, 802.11n (HT20), 802.11n (HT40), VHT20, VHT40, 802.11ax (HE20), 802.11ax (HE40), 802.11 be (EHT20), 802.11be (EHT40)

5GHz: 802.11a, 802.11n (HT20), 802.11n (HT40), 802.11ac (VHT20), 802.11ac (VHT40), 802.11ac (VHT80), 802.11ac (VHT160), 802.11ax (HEW20), 802.11ax (HEW40), 802.11ax (HEW80), 802.11ax (HE160), 802.11be (EHT20), 802.11be (EHT40), 802.11be (EHT80), 802.11be (EHT160)

6GHz: 802.11a, 802.11ax (HEW20), 802.11ax (HEW40), 802.11ax (HEW80), 802.11ax (HE160), 802.11be (EHT20), 802.11be (EHT40), 802.11be (EHT80), 802.11be (EHT160)

Taajuus, tila maksimi lähetetty teho EU:ssa on listattu alla:

2400-2483.5MHz (1-13): 19.99dBm

5150-5250MHz (36-48): 22.98dBm

5250-5350MHz (52-64): 22.98dBm

5470-5725MHz (100-140): 22.98dBm

5945-6425MHz (1-93): 23dBm

Tämän laitteen käyttö on rajoitettu sisätiloihin 5 150 - 5 350 MHz:in-taajuusalueella.

Turvallisuustietoja

- Käytä tätä tuotetta ympäristöissä, joissa ympäristölämpötila on välillä 0˚C (32˚F) ja 40˚C (104˚F).
- Varmista tuotteen pohjassa sijaitsevasta arvokilvestä vastaako verkkolaite tätä nimellisarvoa.
- ÄLÄ aseta epätasaisille tai epävakaille pinnoille. Ota yhteys huoltoon, jos kotelo on vahingoittunut.
- ÄLÄ aseta tai pudota esineitä laitteen päälle äläkä anna minkään vieraiden esineiden joutua tuotteen sisään.
- ÄLÄ altista nesteille, sateelle tai kosteudelle tai käytä niiden lähellä. ÄLÄ käytä modeemia ukkosmyrskyn aikana.
- ÄLÄ peitä tuotteen tuuletusaukkoja estääksesi tuotteen ylikuumenemisen.
- ÄLÄ käytä vahingoittuneita virtajohtoja, lisävarusteita tai muita oheislaitteita.
- Jos virtalähde on rikkoutunut, älä itse yritä sitä korjata. Ota yhteys ammattimaiseen huoltohenkilöön tai jälleenmyyjääsi.
- Estääksesi sähköiskun vaaran irrota virtakaapeli pistorasiasta ennen järjestelmän paikan muuttamista.

Latvian

CE apliecinājums

Vienkāršots ES paziņojums par atbilstību

Ar šo ASUSTek Computer Inc. paziņo, ka šī ierīce atbilst Direktīvas Nr. 2014/53/ES būtiskām prasībām un citiem attiecīgiem noteikumiem. Pilns ES atbilstības paziņojuma teksts ir pieejams šeit: https://www.asus.com/support/.

Šī ierīce atbilst ES radiācijas iedarbības ierobežojumiem, kas noteikti videi, kur šī iedarbība netiek kontrolēta. Šī ierīce ir jāuzstāda un jādarbina, ievērojot minimālo attālumu 5 cm starp radiatoru un ķermeni.

Visi darbības režīmi:

2.4GHz: 802.11b, 802.11g, 802.11n (HT20), 802.11n (HT40), VHT20, VHT40, 802.11ax (HE20), 802.11ax (HE40), 802.11 be (EHT20), 802.11be (EHT40)

5GHz: 802.11a, 802.11n (HT20), 802.11n (HT40), 802.11ac (VHT20), 802.11ac (VHT40), 802.11ac (VHT80), 802.11ac (VHT160), 802.11ax (HEW20), 802.11ax (HEW40), 802.11ax (HEW80), 802.11ax (HE160), 802.11be (EHT20), 802.11be (EHT40), 802.11be (EHT80), 802.11be (EHT160)

6GHz: 802.11a, 802.11ax (HEW20), 802.11ax (HEW40), 802.11ax (HEW80), 802.11ax (HE160), 802.11be (EHT20), 802.11be (EHT40), 802.11be (EHT80), 802.11be (EHT160)

Frekvence, režīms un maksimālā pārraidītā jauda ES ir norādīta tālāk.

2400-2483.5MHz (1-13): 19.99dBm

5150-5250MHz (36-48): 22.98dBm

5250-5350MHz (52-64): 22.98dBm

5470-5725MHz (100-140): 22.98dBm

5945-6425MHz (1-93): 23dBm

Šī ierīce, darbojoties no 5150 MHz līdz 5350 MHz frekvences diapazonā, paredzēta tikai lietošanai iekštelpās.

Drošības paziņojumi

- Lietojiet šo ierīci tikai vietās, kur apkārtējā temperatūra ir no 0°C (32°F) līdz 40°C (104°F).
- Skatiet strāvas parametru uzlīmi ierīces apakšā un pārliecinieties, lai strāvas adapteris atbilstu parametriem.
- NENOVIETOT uz nelīdzenas un nestabilas darba virsmas. Vērsieties tehniskās palīdzības dienestā, ja ir bojāts ārējais ietvars.
- NENOVIETOT vai nemest priekšmetus uz virsmas un neievietot ierīcē nekādus svešķermeņus.
- NEPAKĻAUT šķidrumu, lietus vai mitruma ietekmei vai nelietot to tuvumā. NELIETOT modemu negaisa laikā.
- NEAPKLĀT ierīces ventilācijas atveres, lai sistēma nepārkarstu.
- NELIETOT bojātus strāvas vadus, papildierīces vai citas ārējās ierīces.
- Ja adapteris ir bojāts, neveiciet tā remontu pats. Sazinieties ar kvalificētu speciālistu vai savu pārdevēju.
- Lai novērstu elektriskās strāvas trieciena risku, atvienojiet strāvas kabeli no strāvas kontaktligzdas pirms sistēmas pārvietošanas.

Greek

Δήλωση CE

Απλουστευμένη δήλωση συμμόρφωσης της ΕΕ

Με το παρόν, η ASUSTek Computer Inc. δηλώνει πως αυτή η συσκευή συμμορφώνεται με τις θεμελιώδεις απαιτήσεις και άλλες σχετικές διατάξεις της Οδηγίας 2014/53/ΕΕ. Το πλήρες κείμενο της δήλωσης συμμόρφωσης της ΕΕ είναι διαθέσιμο στη διεύθυνση https://www.asus.com/support/.

Ο παρόν εξοπλισμός συμμορφώνεται με τα όρια έκθεσης σε ακτινοβολία της ΕΕ που έχουν διατυπωθεί για μη ελεγχόμενο περιβάλλον. Ο συγκεκριμένος εξοπλισμός πρέπει να εγκατασταθεί και να λειτουργεί με ελάχιστη απόσταση 31 εκ μεταξύ της συσκευής ακτινοβολίας και του σώματός σας.

Όλοι οι τρόποι λειτουργίας:

2.4GHz: 802.11b, 802.11g, 802.11n (HT20), 802.11n (HT40), VHT20, VHT40, 802.11ax (HE20), 802.11ax (HE40), 802.11 be (EHT20), 802.11be (EHT40)

5GHz: 802.11a, 802.11n (HT20), 802.11n (HT40), 802.11ac (VHT20), 802.11ac (VHT40), 802.11ac (VHT80), 802.11ac (VHT160), 802.11ax (HEW20), 802.11ax (HEW40), 802.11ax (HEW80), 802.11ax (HE160), 802.11be (EHT20), 802.11be (EHT40), 802.11be (EHT80), 802.11be (EHT160)

6GHz: 802.11a, 802.11ax (HEW20), 802.11ax (HEW40), 802.11ax (HEW80), 802.11ax (HE160), 802.11be (EHT20), 802.11be (EHT40), 802.11be (EHT80), 802.11be (EHT160)

Η συχνότητα, ο τρόπος λειτουργίας και η μέγιστη μεταδιδόμενη ισχύς στην ΕΕ αναφέρονται παρακάτω:

2400-2483.5MHz (1-13): 19.99dBm

5150-5250MHz (36-48): 22.98dBm

5250-5350MHz (52-64): 22.98dBm

5470-5725MHz (100-140): 22.98dBm

5945-6425MHz (1-93): 23dBm

Η συσκευή περιορίζεται σε χρήση σε εσωτερικούς χώρους όταν λειτουργεί στη ζώνη συχνοτήτων 5150 έως 5350 MHz.

Πληροφορίες ασφαλείας

- Να χρησιμοποιείτε το προϊόν σε χώρους με θερμοκρασίες περιβάλλοντος από 0˚C έως 40˚C.
- Ανατρέξτε στην ετικέτα χαρακτηριστικών στο κάτω μέρος του προϊόντος σας και βεβαιωθείτε ότι ο προσαρμογέας τροφοδοσίας σας συμμορφώνεται με την αναγραφόμενη τιμή.
- ΜΗΝτοποθετείτε τη συσκευή σε ανώμαλη ή ασταθή επιφάνεια εργασίας. Πηγαίνετε τη συσκευή για σέρβις αν το περίβλημα έχει πάθει βλάβη.
- ΜΗΝ τοποθετείτε αντικείμενα επάνω και μην σπρώχνετε αντικείμενα μέσα στο προϊόν.
- ΜΗΝ την εκθέτετε ή τη χρησιμοποιείτε κοντά σε υγρά, βροχή, ή υγρασία. ΜΗΝ χρησιμοποιείτε το μόντεμ κατά τη διάρκεια ηλεκτρικής καταιγίδας.
- ΜΗΝ καλύπτετε τα ανοίγματα εξαερισμού στο προϊόν για να αποφύγετε τυχόν υπερθέρμανση του συστήματος.
- ΜΗΝ καλύπτετε τα ανοίγματα εξαερισμού στο Desktop PC για να αποφύγετε τυχόν υπερθέρμανση του συστήματος.
- Αν το καλώδιο παροχής ρεύματος πάθει βλάβη, μην προσπαθήσετε να το επιδιορθώσετε μόνοι σας. Επικοινωνήστε με κατάλληλα εκπαιδευμένο τεχνικό επισκευών ή με τον μεταπωλητή σας.
- Για να αποφύγετε τον κίνδυνο ηλεκτροπληξίας, αποσυνδέστε το καλώδιο παροχής ρεύματος από την πρίζα πριν αλλάξετε θέση στο σύστημα.

Croatian

CE izjava

Pojednostavljena EU Izjava o sukladnosti

ASUSTek Computer Inc. ovime izjavljuje da je uređaj sukladan s osnovnim zahtjevima i ostalim važnim odredbama direktive 2014/53/EU. Cijeli tekst EU izjave o sukladnosti dostupan je na https://www.asus.com/support/.

Ova oprema sukladna je EU ograničenjima o izloženosti zračenju u nekontroliranom okruženju. Ovaj uređaj se mora postaviti i koristiti na minimalnoj udaljenosti od 5 cm između radijatora i vašeg tijela.

Svi načini rada:

2.4GHz: 802.11b, 802.11g, 802.11n (HT20), 802.11n (HT40), VHT20, VHT40, 802.11ax (HE20), 802.11ax (HE40), 802.11 be (EHT20), 802.11be (EHT40)

5GHz: 802.11a, 802.11n (HT20), 802.11n (HT40), 802.11ac (VHT20), 802.11ac (VHT40), 802.11ac (VHT80), 802.11ac (VHT160), 802.11ax (HEW20), 802.11ax (HEW40), 802.11ax (HEW80), 802.11ax (HE160), 802.11be (EHT20), 802.11be (EHT40), 802.11be (EHT80), 802.11be (EHT160)

6GHz: 802.11a, 802.11ax (HEW20), 802.11ax (HEW40), 802.11ax (HEW80), 802.11ax (HE160), 802.11be (EHT20), 802.11be (EHT40), 802.11be (EHT80), 802.11be (EHT160)

U nastavku su navedeni frekvencija, način rada i maksimalna emitirana snaga u EU:

2400-2483.5MHz (1-13): 19.99dBm

5150-5250MHz (36-48): 22.98dBm

5250-5350MHz (52-64): 22.98dBm

5470-5725MHz (100-140): 22.98dBm

5945-6425MHz (1-93): 23dBm

Uređaj je ograničen na uporabu u zatvorenim prostorima samo pri radu u frekvencijskom rasponu od 5150 do 5350 MHz.

Sigurnosne napomene

- Ovaj proizvod koristite u okruženjima s temperaturom okruženja između 0 °C (32 °F) i 40 °C (104 °F).
- Pogledajte nazivnu oznaku na donjem dijelu proizvoda kako biste provjerili je li adapter sukladan.
- NE postavljajte uređaj na neravne i nestabilne radne površine. U slučaju oštećenja kućišta, zatražite pomoć servisera.
- NEMOJTE postavljati ili spuštati predmete na gornji dio uređaja i nemojte umetati strane predmete u proizvod.
- NE izlažite i ne upotrebljavajte uređaj u blizini tekućina, kiše ili vlage. NEMOJTE koristiti modem tijekom električne oluje.
- NEMOJTE prekrivati otvore na proizvodu kako ne biste uzrokovali pregrijavanje sustava.
- Nemojte koristiti oštećene kabele za napajanje, dodatnu opremu i ostale vanjske uređaje.
- Ako je adapter oštećen, nemojte ga popravljati sami. Obratite se kvalificiranom servisnom tehničaru ili dobavljaču.
- Kako biste spriječili opasnost od električnog udara, iskopčajte kabel iz električne utičnice prije premještanja sustava.

Georgia

CE განცხადება

გაიოლებული EU შესაბამისობის დეკლარაცია

ASUSTek Computer Inc. ამ განცხადებით ადასტურებს, რომ ეს მოწყობილობა შეესაბამება დირექტივის 2014/53/EU ძირითადი მოთხოვნებს და სხვა შესაბამის დებულებებს. EU შესაბამისობის დეკლარაციის სრული ტექსტი ხელმისაწვდომია https://www.asus.com/support/.

ეს მოწყობილობა შეესაბამება EU რადიაციული გამოსხივების ლიმიტებს, რომლებიც განსაზღვრულია უკონტროლო გარემოსთვის. ეს მოწყობილობა უნდა იყოს დამონტაჟებული და გამოყენებული მინიმუმ 5 მმ მანძილზე რადიატორსა და თქვენს სხეულს შორის.

ყველა ოპერაციული რეჟიმი:

2.4GHz: 802.11b, 802.11g, 802.11n (HT20), 802.11n (HT40), VHT20, VHT40, 802.11ax (HE20), 802.11ax (HE40), 802.11 be (EHT20), 802.11be (EHT40)

5GHz: 802.11a, 802.11n (HT20), 802.11n (HT40), 802.11ac (VHT20), 802.11ac (VHT40), 802.11ac (VHT80), 802.11ac (VHT160), 802.11ax (HEW20), 802.11ax (HEW40), 802.11ax (HEW80), 802.11ax (HE160), 802.11be (EHT20), 802.11be (EHT40), 802.11be (EHT80), 802.11be (EHT160)

6GHz: 802.11a, 802.11ax (HEW20), 802.11ax (HEW40), 802.11ax (HEW80), 802.11ax (HE160), 802.11be (EHT20), 802.11be (EHT40), 802.11be (EHT80), 802.11be (EHT160)

სიხშირე, არხი და მაქსიმალური გადაცემული სიმძლავრე EU-ში მოცემულია ქვემოთ:

2400-2483.5MHz (1-13): 19.99dBm

5150-5250MHz (36-48): 22.98dBm

5250-5350MHz (52-64): 22.98dBm

5470-5725MHz (100-140): 22.98dBm

5945-6425MHz (1-93): 23dBm

ადაპტერი უნდა იყოს დამონტაჟებული მოწყობილობასთან ახლოს და ადვილად ხელმისაწვდომი.

WiFi, რომელიც მუშაობს 5150-5350MHz დიაპაზონში, უნდა იყოს შეზღუდული შიდა გამოყენებისთვის ქვემოთ მოცემული ქვეყნებისათვის:

უსაფრთხოების შენიშვნები

- გამოიყენეთ ეს პროდუქტი გარემოში, სადაც ტემპერატურა არის 0˚C (32˚F) და 40 ˚C (104˚F) შორის.
- იხილეთ თქვენი პროდუქტის ქვედა მხარეს განთავსებული მარკირების ლეიბლი და დარწმუნდით, რომ თქვენი სიმძლავრის ადაპტერი შეესაბამება ამ მარკირებას.
- არ დააყენოთ არათანაბარ ან არასტაბილურ სამუშაო ზედაპირებზე. მოწყობილობის დაზიანების შემთხვევაში მიმართეთ სერვის ცენტრს.
- არ დადოთ ან არ ჩააგდოთ ობიექტები მოწყობილობის ზედაპირზე და არ ჩააგდოთ უცხო ნივთები მოწყობილობაში.
- არ გამოავლინოთ ან გამოიყენოთ სითხეების, წვიმის ან ტენის სიახლოვეს. არ გამოიყენოთ მოდემი ელექტრონულ შტორმის დროს.
- არ დაფაროთ მოწყობილობის ვენტილატორები, რათა თავიდან აიცილოთ სისტემის გადახურება.
- არ გამოიყენოთ დაზიანებული ელექტროსადენები, აქსესუარები ან სხვა პერიფერიული მოწყობილობები.
- არ დაამონტაჟოთ ეს მოწყობილობა 2 მეტრზე მაღლა.
- თუ ადაპტერი არის დაზიანებული, არ სცადოთ მისი შეკეთება თვითონ. მიმართეთ კვალიფიციურ სერვის ტექნიკოსს ან თქვენს საცალო ვაჭრობას.
- ელექტრო შოკის თავიდან აცილების მიზნით, გათიშეთ სიმძლავრის კაბელი ელექტრო სამჭიდიდან სისტემის გადაადგილებამდე.

Portuguese

Declaração CE

Declaração de conformidade simplificada da UE

A ASUSTek Computer Inc. declara que este dispositivo está em conformidade com os requisitos essenciais e outras disposições relevantes da Diretiva 2014/53/CE. O texto integral da declaração de conformidade da UE está disponível em https://www.asus.com/support/.

Este equipamento cumpre os limites de exposição à radiação estabelecidos pela UE para um ambiente não controlado. Este equipamento deve ser instalado e utilizado a uma distância mínima de 5 cm entre o transmissor e o seu corpo.

Todos os modos operacionais:

2.4GHz: 802.11b, 802.11g, 802.11n (HT20), 802.11n (HT40), VHT20, VHT40, 802.11ax (HE20), 802.11ax (HE40), 802.11 be (EHT20), 802.11be (EHT40)

5GHz: 802.11a, 802.11n (HT20), 802.11n (HT40), 802.11ac (VHT20), 802.11ac (VHT40), 802.11ac (VHT80), 802.11ac (VHT160), 802.11ax (HEW20), 802.11ax (HEW40), 802.11ax (HEW80), 802.11ax (HE160), 802.11be (EHT20), 802.11be (EHT40), 802.11be (EHT80), 802.11be (EHT160)

6GHz: 802.11a, 802.11ax (HEW20), 802.11ax (HEW40), 802.11ax (HEW80), 802.11ax (HE160), 802.11be (EHT20), 802.11be (EHT40), 802.11be (EHT80), 802.11be (EHT160)

A frequência, o modo e a potência máxima na UE são apresentados abaixo:

2400-2483.5MHz (1-13): 19.99dBm

5150-5250MHz (36-48): 22.98dBm

5250-5350MHz (52-64): 22.98dBm

5470-5725MHz (100-140): 22.98dBm

5945-6425MHz (1-93): 23dBm

Este dispositivo está restrito a utilização no interior quando utilizado na banda de frequências 5.150 a 5.350 MHz.

Informações de segurança

- Utilize este equipamento em ambientes com temperaturas entre 0˚C (32˚F) e 40˚C (104˚F).
- Verifique a etiqueta relativa à tensão na parte inferior do seu dispositivo e assegure-se de que o seu transformador corresponde a essa tensão.
- NÃO coloque o computador em superfícies irregulares ou instáveis. Envie para reparação se a caixa se encontrar danificada.
- NÃO coloque nem deixe cair objetos em cima do aparelho e não introduza quaisquer objetos estranhos no produto.
- NÃO exponha o equipamento nem o utilize próximo de líquidos, chuva ou humidade. NÃO utilize o modem durante tempestades eléctricas.
- NÃO tape os orifícios de ventilação do produto para impedir o sobreaquecimento do sistema.
- NÃO utilize cabos de alimentação, acessórios ou outros periféricos danificados.
- Se a fonte de alimentação estiver avariada, não tente repará-la por si próprio. Contacte um técnico qualificado ou o seu revendedor.
- Para evitar o risco de choque eléctrico, desligue o cabo de alimentação da tomada eléctrica antes de deslocar o sistema.

Polish

Oświadczenie dotyczące oznaczenia CE

Uproszczona deklaracja zgodności UE

Firma ASUSTek Computer Inc. niniejszym oświadcza, że urządzenie to jest zgodne z zasadniczymi wymogami i innymi właściwymi postanowieniami dyrektywy 2014/53/UE. Pełny tekst deklaracji zgodności UE jest dostępny pod adresem https://www.asus.com/support/.

To urządzenie jest zgodne z limitami UE dotyczącymi ekspozycji na promieniowanie ustanowionymi dla niekontrolowanego środowiska. Urządzenie to powinno być zainstalowane i używane przy zachowaniu minimalnej odległości 5 cm między radiatorem, a ciałem.

Wszystkie tryby działania:

2.4GHz: 802.11b, 802.11g, 802.11n (HT20), 802.11n (HT40), VHT20, VHT40, 802.11ax (HE20), 802.11ax (HE40), 802.11 be (EHT20), 802.11be (EHT40)

5GHz: 802.11a, 802.11n (HT20), 802.11n (HT40), 802.11ac (VHT20), 802.11ac (VHT40), 802.11ac (VHT80), 802.11ac (VHT160), 802.11ax (HEW20), 802.11ax (HEW40), 802.11ax (HEW80), 802.11ax (HE160), 802.11be (EHT20), 802.11be (EHT40), 802.11be (EHT80), 802.11be (EHT160)

6GHz: 802.11a, 802.11ax (HEW20), 802.11ax (HEW40), 802.11ax (HEW80), 802.11ax (HE160), 802.11be (EHT20), 802.11be (EHT40), 802.11be (EHT80), 802.11be (EHT160)

Poniżej wskazano częstotliwość, tryb i maksymalną moc nadawania w UE:

2400-2483.5MHz (1-13): 19.99dBm

5150-5250MHz (36-48): 22.98dBm

5250-5350MHz (52-64): 22.98dBm

5470-5725MHz (100-140): 22.98dBm

5945-6425MHz (1-93): 23dBm

Działanie tego urządzenia w zakresie częstotliwości od 5150 do 5350 MHz jest ograniczone wyłącznie do użytku wewnątrz pomieszczeń.

Informacje dotyczące bezpieczeństwa

- Ten produkt należy używać w miejscach o temperaturze otoczenia w zakresie 0˚C (32˚F) do 40˚C (104˚F).
- Należy sprawdzić tabliczkę znamionową na spodzie produktu i upewnić się, że zasilacz jest zgodny z podanymi wartościami.
- NIE NALEŻY umieszczać urządzenia na nierównych lub niestabilnych powierzchniach roboczych. Po uszkodzeniu obudowy należy przekazać komputer do serwisu.
- NIE NALEŻY umieszczać, upuszczać lub wpychać żadnych obcych obiektów na produkt.
- NEI NALEŻY wystawiać na działanie lub używać komputera w pobliżu płynów, na deszczu lub wilgoci. NIE NALEŻY używać modemu podczas burz z wyładowaniami elektrycznymi.
- Aby zapobiec przegrzaniu systemu NIE NALEŻY zakrywać szczelin produktu.
- NIE NALEŻY przykrywać szczelin wentylacyjnych komputera desktop PC, aby zapobiec przegrzaniu systemu.
- Jeśli uszkodzony zosatał zasilacz nie należy próbować naprawiać go samemu. Należy skontaktować się z wykwalifikowanym technikiem serwisu lub ze sprzedawcą.
- Aby zapobiec porażeniu prądem elektrycznym, przed przeniesieniem systemu należy odłączyć kabel zasilający od gniazdka elektrycznego.

Romanian

Declarație CE

Declarație de conformitate UE simplificată

ASUSTek Computer Inc. declară că acest dispozitiv este în conformitate cu cerințele esențiale și cu alte prevederi relevante ale Directivei 2014/53/UE. Declarația de conformitate UE completă este disponibilă la adresa: https://www.asus.com/support/.

Acest dispozitiv se încadrează în limitele de expunere la radiații UE stabilite pentru un mediu necontrolat. Acest echipament trebuie instalat și operat cu distanța minimă de 5 cm între radiator și corpul dvs.

Toate modurile de funcționare:

2.4GHz: 802.11b, 802.11g, 802.11n (HT20), 802.11n (HT40), VHT20, VHT40, 802.11ax (HE20), 802.11ax (HE40), 802.11 be (EHT20), 802.11be (EHT40)

5GHz: 802.11a, 802.11n (HT20), 802.11n (HT40), 802.11ac (VHT20), 802.11ac (VHT40), 802.11ac (VHT80),

Serbian

CE izjava

Pojednostavljena EU deklaracija o saglasnosti

ASUSTek Computer Inc. ovim potvrđuje da je ovaj uređaj u saglasnosti sa ključnim zahtevima i drugim relevantnim odredbama Direktive 2014/53/EU. Pun tekst EU deklaracije o saglasnosti je dostupan na adresi https://www.asus.com/support/.

Ova oprema u saglasnosti je sa EU ograničenjima za izloženost radijaciji, određenih za nekontrolisanu sredinu. Ova oprema treba da bude instalirana i da se njome upravlja sa minimalne udaljenosti od 5 cm između radijatora i vašeg tela.

Svi radni režimi:

2.4GHz: 802.11b, 802.11g, 802.11n (HT20), 802.11n (HT40), VHT20, VHT40, 802.11ax (HE20), 802.11ax (HE40), 802.11 be (EHT20), 802.11be (EHT40)

5GHz: 802.11a, 802.11n (HT20), 802.11n (HT40), 802.11ac (VHT20), 802.11ac (VHT40), 802.11ac (VHT80), 802.11ac (VHT160), 802.11ax (HEW20), 802.11ax (HEW40), 802.11ax (HEW80), 802.11ax (HE160), 802.11be (EHT20), 802.11be (EHT40), 802.11be (EHT80), 802.11be (EHT160)

6GHz: 802.11a, 802.11ax (HEW20), 802.11ax (HEW40), 802.11ax (HEW80), 802.11ax (HE160), 802.11be (EHT20), 802.11be (EHT40), 802.11be (EHT80), 802.11be (EHT160)

Frekvencija, režim i maksimalna snaga prenošenja u EU su navedeni ispod:

2400-2483.5MHz (1-13): 19.99dBm
5150-5250MHz (36-48): 22.98dBm
5250-5350MHz (52-64): 22.98dBm
5470-5725MHz (100-140): 22.98dBm
5945-6425MHz (1-93): 23dBm

Uređaj je ograničen za korišćenje unutra samo kada radi u frekventnom opsegu od 5150 to 5350 MHz.

Bezbednosna obaveštenja

- Koristite ovaj proizvod u sredinama sa ambijentalnom temperaturom između 0°C (32°F) and 40°C (104°F).
- Pogledajte etiketu sa oznakom na dnu svog proizvoda i proverite da se vaš adapter za napajanje slaže sa ovom oznakom.
- NE stavljajte na neravnu ili nestabilnu radnu površinu. Potražite servisiranje ukoliko je kućište oštećeno.
- NE postavljajte i ne ispuštajte predmete na vrhu i ne gurajte strane predmete u proizvod.
- NE izlažite tečnostima i ne koristite u blizini tečnosti, kiše ili vlage. NE koristite modem tokom oluja sa grmljavinom.
- NE pokrivajte otvore na proizvodu da biste sprečili da se sistem pregreje.
- NE koristite oštećene kablove za struju, dodatke ili druge periferne uređaje.
- Ukoliko se adapter polomi, ne pokušavajte da ga sami popravite. Pozovite kvalifikovanog tehničara za popravku ili svog prodavca.
- Da sprečite rizik od električnog šoka, isključite kabl za struju iz električne utičnice pre premeštanja sistema.

Slovanian

Izjava CE

Poenostavljena izjava o skladnosti EU

ASUSTek Computer Inc. izjavlja, da je ta naprava skladna s temeljnimi zahtevami in drugimi relevantnimi določili Direktive 2014/53/EU. Celotno besedilo izjave EU o skladnosti je na voljo na spletnem mestu https://www.asus.com/support/.

Izjava o skladnosti za Direktivo o okoljsko primerni zasnovi 2009/125/ES

Oprema je v skladu z omejitvami EU o izpostavljenosti sevanju za nenadzorovano okolje. Opremo namestite in z njo upravljajte na najmanjši oddaljenosti 5 cm med radiatorjem in telesom.

Vsi načini delovanja:

2.4GHz: 802.11b, 802.11g, 802.11n (HT20), 802.11n (HT40), VHT20, VHT40, 802.11ax (HE20), 802.11ax (HE40), 802.11 be (EHT20), 802.11be (EHT40)

5GHz: 802.11a, 802.11n (HT20), 802.11n (HT40), 802.11ac (VHT20), 802.11ac (VHT40), 802.11ac (VHT80), 802.11ac (VHT160), 802.11ax (HEW20), 802.11ax (HEW40), 802.11ax (HEW80), 802.11ax (HE160), 802.11be (EHT20), 802.11be (EHT40), 802.11be (EHT80), 802.11be (EHT160)

6GHz: 802.11a, 802.11ax (HEW20), 802.11ax (HEW40), 802.11ax (HEW80), 802.11ax (HE160), 802.11be (EHT20), 802.11be (EHT40), 802.11be (EHT80), 802.11be (EHT160)

Frekvenca, način in maksimalna oddajna moč v EU so navedene v nadaljevanju:

2400-2483.5MHz (1-13): 19.99dBm
5150-5250MHz (36-48): 22.98dBm
5250-5350MHz (52-64): 22.98dBm
5470-5725MHz (100-140): 22.98dBm
5945-6425MHz (1-93): 23dBm

Naprava se v notranjih prostorih lahko uporablja samo, če deluje v frekvenčnem območju od 5150 MHz do 5350 MHz.

Varnostna opozorila

- Izdelek uporabljajte v okoljih s temperaturo med 0 °C in 40 °C.
- Preberite oznake na nalepki na dnu vašega izdelka in se prepričajte, da je napajalnik skladen z zahtevami, navedenimi na nalepki.
- Naprave NE postavljajte na neravne ali nestabilne delovne površine. V primeru poškodbe ohišja poiščite pomoč servisa.
- Na napravo NE SMETE postavljati ali nanjo spuščati predmetov oz. vanjo potiskati kakršnega koli tujka.
- Naprave NE izpostavljajte oz. uporabljajte v bližini tekočin, dežja ali vlage. Modema NE SMETE uporabljati med nevihtami.
- Prezračevalnih rež na izdelku NE SMETE pokriti zato, da se sistem ne pregreje.
- NE uporabljajte poškodovanih napajalnih kablov, dodatkov ali drugih zunanjih naprav.
- Če je napajalnik poškodovan, ga ne poskušajte popraviti sami. Stopite v stik z usposobljenim serviserjem ali prodajalcem.
- Če želite preprečiti nevarnost električnega sunka, pred prestavljanjem sistema odklopite napajalni kabel iz električne vtičnice.

Danish

CE-erklæring

Forenklet EU-overensstemmelseserklæringen

ASUSTek Computer Inc. erklærer herved, at denne enhed er i overensstemmelse med hovedkravene og øvrige relevante bestemmelser i direktiv 2014/53/EU. Hele EU-overensstemmelseserklæringen kan findes på https://www.asus.com/support/.

Dette udstyr er i overensstemmelse med EU's grænser, der er gældende i et ukontrolleret miljø. Dette udstyr skal installeres og bruges mindst 5 cm mellem radiatoren og din krop.

Alle driftsfunktioner:

2.4GHz: 802.11b, 802.11g, 802.11n (HT20), 802.11n (HT40), VHT20, VHT40, 802.11ax (HE20), 802.11ax (HE40), 802.11 be (EHT20), 802.11be (EHT40)

5GHz: 802.11a, 802.11n (HT20), 802.11n (HT40), 802.11ac (VHT20), 802.11ac (VHT40), 802.11ac (VHT80), 802.11ac (VHT160), 802.11ax (HEW20), 802.11ax (HEW40), 802.11ax (HEW80), 802.11ax (HE160), 802.11be (EHT20), 802.11be (EHT40), 802.11be (EHT80), 802.11be (EHT160)

6GHz: 802.11a, 802.11ax (HEW20), 802.11ax (HEW40), 802.11ax (HEW80), 802.11ax (HE160), 802.11be (EHT20), 802.11be (EHT40), 802.11be (EHT80), 802.11be (EHT160)

Frekvensen, indstillingen og den maksimale overførte effekt i EU er anført på listen nedenfor:

2400-2483.5MHz (1-13): 19.99dBm
5150-5250MHz (36-48): 22.98dBm
5250-5350MHz (52-64): 22.98dBm
5470-5725MHz (100-140): 22.98dBm
5945-6425MHz (1-93): 23dBm

Denne enhed er begrænset til indendørs brug, hvis den bruges på frekvensområdet 5150-5350 MHz.

Sikkerhedsinformation

- Anvend produktet i omgivelser med temperaturer på mellem 0°C(32°F) og 40°C(104°F).
- Sørg for, at din strømadapter passer til strømoplysninger, der findes på bunden af dit produkt.
- Anbring IKKE på ujævne eller ustabile arbejdsoverflader. Send til reparation, hvis kabinettet er blevet beskadiget.
- Der må IKKE placeres eller tabes genstande på produktet. Og der må IKKE stikkes fremmedlegemer ind i produktet.
- Udsæt og brug den IKKE i nærheden af væsker, regn eller fugt. Brug IKKE modemmet under uvejr.
- Tildæk IKKE ventilationshullerne på produktet, da system ellers kan overophede.
- Brug IKKE beskadigede el-ledninger, perifere enheder og beskadiget tilbehør.
- Hvis strømforsyningen går i stykker, må du ikke prøve på selv at reparere den. Kontakt en autoriseret servicetekniker eller forhandleren.
- For at undgå faren for elektrisk stød, skal du fjerne netledningen fra stikkontakten, inden du flytter systemet til et andet sted.

Spanish

Declaración de la CE

Declaración de conformidad simplificada para la UE

Por el presente documento, ASUSTek Computer Inc. declara que este dispositivo cumple con los requisitos esenciales y otras disposiciones pertinentes de la Directiva 2014/53/UE. En https://www.asus.com/support/ está disponible el texto completo de la declaración de conformidad para la UE.

El equipo cumple los límites de exposición de radiación de la UE fijados para un entorno no controlado. Este equipo se debe instalar y utilizar a una distancia mínima de 5 cm entre el dispositivo radiante y su cuerpo.

Todos los modos operativos:

2.4GHz: 802.11b, 802.11g, 802.11n (HT20), 802.11n (HT40), VHT20, VHT40, 802.11ax (HE20), 802.11ax (HE40), 802.11 be (EHT20), 802.11be (EHT40)

5GHz: 802.11a, 802.11n (HT20), 802.11n (HT40), 802.11ac (VHT20), 802.11ac (VHT40), 802.11ac (VHT80), 802.11ac (VHT160), 802.11ax (HEW20), 802.11ax (HEW40), 802.11ax (HEW80), 802.11ax (HE160), 802.11be (EHT20), 802.11be (EHT40), 802.11be (EHT80), 802.11be (EHT160)

6GHz: 802.11a, 802.11ax (HEW20), 802.11ax (HEW40), 802.11ax (HEW80), 802.11ax (HE160), 802.11be (EHT20), 802.11be (EHT40), 802.11be (EHT80), 802.11be (EHT160)

A continuación figuran la frecuencia, el modo y la potencia máxima de transmisión en la UE:

2400-2483.5MHz (1-13): 19.99dBm
5150-5250MHz (36-48): 22.98dBm
5250-5350MHz (52-64): 22.98dBm
5470-5725MHz (100-140): 22.98dBm
5945-6425MHz (1-93): 23dBm

El dispositivo solamente debe utilizarse en interiores cuando opera en el intervalo de frecuencias de 5150 a 5350 MHz.

Información de seguridad

- Use este producto en entornos sometidos a una temperatura ambiente comprendida entre 0 ˚C (32 ˚F) y 40 ˚C (104 ˚F).
- Consulte la etiqueta de valores nominales situada en la parte inferior del producto y asegúrese de que su adaptador de alimentación cumple con dichos valores.
- NO coloque el equipo sobre una superficie irregular o inestable. Solicite asistencia técnica si la carcasa resulta dañada.
- NO coloque ni deje caer objetos en la parte superior del producto y no introduzca objetos extraños dentro de él.
- NO exponga el equipo a líquidos, lluvia o humedad, ni lo use cerca de ninguno de tales elementos. NO use el módem durante tormentas eléctricas.
- Para evitar que el sistema se sobrecaliente, no cubra las ranuras de ventilación del producto.
- NO cubra los orificios de ventilación del equipo de sobremesa para evitar que el sistema se caliente en exceso.
- No intente reparar la fuente de alimentación personalmente si se avería. Póngase en contacto con un técnico de mantenimiento autorizado o con su distribuidor.
- A fin de evitar posibles descargas eléctricas, desconecte el cable de alimentación de la toma de suministro eléctrico antes de cambiar la posición del sistema.

Czech

Prohlášení CE

Zjednodušené prohlášení o shodě s EU

Společnost ASUSTek Computer Inc. tímto prohlašuje, že toto zařízení splňuje základní požadavky a další příslušná ustanovení směrnice 2014/53/EU. Plné znění prohlášení o shodě EU je k dispozici na adrese https://www.asus.com/support/.

Toto zařízení vyhovuje limitům EU pro vystavení vyzařování stanoveným pro neřízené prostředí. Toto zařízení musí být nainstalováno a provozováno v minimální vzdálenosti 5 cm mezi zářičem a vaším tělem.

Všechny provozní režimy:

2.4GHz: 802.11b, 802.11g, 802.11n (HT20), 802.11n (HT40), VHT20, VHT40, 802.11ax (HE20), 802.11ax (HE40), 802.11 be (EHT20), 802.11be (EHT40)

5GHz: 802.11a, 802.11n (HT20), 802.11n (HT40), 802.11ac (VHT20), 802.11ac (VHT40), 802.11ac (VHT80), 802.11ac (VHT160), 802.11ax (HEW20), 802.11ax (HEW40), 802.11ax (HEW80), 802.11ax (HE160), 802.11be (EHT20), 802.11be (EHT40), 802.11be (EHT80), 802.11be (EHT160)

6GHz: 802.11a, 802.11ax (HEW20), 802.11ax (HEW40), 802.11ax (HEW80), 802.11ax (HE160), 802.11be (EHT20), 802.11be (EHT40), 802.11be (EHT80), 802.11be (EHT160)

Níže je uvedena frekvence, režim a maximální vysílaný výkon v EU:

2400-2483.5MHz (1-13): 19.99dBm
5150-5250MHz (36-48): 22.98dBm
5250-5350MHz (52-64): 22.98dBm
5470-5725MHz (100-140): 22.98dBm
5945-6425MHz (1-93): 23dBm

Při provozu ve frekvenčním rozsahu 5 150 až 5 350 MHz je používání tohoto zařízení omezeno pouze na vnitřní prostory.

Bezpečnostní informace

- Počítač používejte jen při teplotě okolí 0 ˚C (32 ˚F) až 40 ˚C (104 ˚F).
- Informace naleznete na energetickém štítku na spodní straně vašeho produktu. Ujistěte se, že napájecí adaptér je v souladu s hodnotou na něm uvedenou.
- NEPOKLÁDEJTE na nerovné ani nestabilní pracovní povrchy. Pokud je skříň počítače poškozená, vyhledejte opravnu.
- NEDÁVEJTE ani neupouštějte předměty na horní stranu produktu ani do něj nezastrkujte žádné cizí objekty.
- NEVYSTAVUJTE ani nepoužívejte blízko tekutin, deště nebo vlhkosti. NEPOUŽÍVEJTE modem během bouřek.
- NEZAKRÝVEJTE otvory na produktu, které mají zabránit přehřátí systému.
- NEPOUŽÍVEJTE poškozené napájecí kabely, doplňky ani jiné periférie.
- Pokud je napájecí zdroj porouchaný, nepokoušejte se jej opravovat. Kontaktujte kvalifikovaného servisního technika nebo prodejce.
- Aby nedošlo k zásahu elektrickým proudem, odpojte napájecí kabel z elektrické zásuvky před přemístěním počítače.

Slovakian

CE – Vyhlásenie o zhode

Zjednodušené vyhlásenie o zhode ES

Spoločnosť ASUSTek Computer Inc. týmto vyhlasuje, že toto zariadenie je v zhode s hlavnými požiadavkami a ostatnými príslušnými ustanoveniami smernice 2014/53/EÚ. Celý text vyhlásenia o zhode ES nájdete na adrese https://www.asus.com/support/.

Toto zariadenie vyhovuje európskym (EÚ) limitným hodnotám pre vystavenie žiareniu stanoveným pre nekontrolované prostredie. Toto zariadenie sa má inštalovať a prevádzkovať minimálne v 5 cm vzdialenosti medzi žiaričom a telom.

Všetky prevádzkové režimy:

2.4GHz: 802.11b, 802.11g, 802.11n (HT20), 802.11n (HT40), VHT20, VHT40, 802.11ax (HE20), 802.11ax (HE40), 802.11 be (EHT20), 802.11be (EHT40)

5GHz: 802.11a, 802.11n (HT20), 802.11n (HT40), 802.11ac (VHT20), 802.11ac (VHT40), 802.11ac (VHT80), 802.11ac (VHT160), 802.11ax (HEW20), 802.11ax (HEW40), 802.11ax (HEW80), 802.11ax (HE160), 802.11be (EHT20), 802.11be (EHT40), 802.11be (EHT80), 802.11be (EHT160)

6GHz: 802.11a, 802.11ax (HEW20), 802.11ax (HEW40), 802.11ax (HEW80), 802.11ax (HE160), 802.11be (EHT20), 802.11be (EHT40), 802.11be (EHT80), 802.11be (EHT160)

Frekvencia, režim a maximálny prenosový výkon v EÚ sú uvedené nižšie:

2400-2483.5MHz (1-13): 19.99dBm
5150-5250MHz (36-48): 22.98dBm
5250-5350MHz (52-64): 22.98dBm
5470-5725MHz (100-140): 22.98dBm
5945-6425MHz (1-93): 23dBm

Používanie tohto zariadenia je obmedzené na používanie len v rámci frekvenčného rozsahu 5 150 až 5 350 MHz.

Bezpečnostné informácie

- Tento výrobok používajte v prostrediach s okolitou teplotou od 0˚C (32˚F) do 40˚C (104˚F).
- Pozrite si typový štítok na spodnej strane zariadenia a uistite sa, že napájací adaptér vyhovuje tomuto menovitému výkonu.
- NEUMIESTŇUJTE na nerovné a nestabilné pracovné povrchy. V prípade poškodenia skrinky vyhľadajte pomoc servisného strediska.
- Na hornú stranu zariadenia NEUMIESTŇUJTE ani NENECHÁVAJTE žiadne predmety a nevkladajte doň žiadne cudzie predmety.
- NEVYSTAVUJTE ani nepoužívajte v blízkosti kvapalín, v daždi alebo vlhkom prostredí. NEPOUŽÍVAJTE modem počas búrky s výskytom bleskov.
- Vetracie otvory na zariadení NEZAKRÝVAJTE, aby sa neprehrievalo.
- NEPOUŽÍVAJTE káble, príslušenstvo alebo periférne zariadenia, ktoré sú poškodené.
- Keď je zdroj napájania poškodený, nepokúšajte sa ho sami opravovať. Obráťte sa na kompetentného servisného technika alebo svojho predajca.
- Pred premiestňovaním zariadenia odpojte sieťový kábel z elektrickej zásuvky, aby sa zabránilo riziku úrazu elektrickým prúdom.

Dutch

CE-verklaring

Vereenvoudigde EU-conformiteitsverklaring

ASUSTek Computer Inc. verklaart dat dit apparaat in overeenstemming is met de essentiële vereisten en andere relevante bepalingen van Richtlijn 2014/53/EU. Volledige tekst EU-conformiteitsverklaring is beschikbaar op https://www.asus.com/support/.

Deze apparatuur voldoet aan EU-limieten voor blootstelling aan straling als uiteengezet voor een onbeheerste omgeving. Deze apparatuur moet worden geïnstalleerd en bediend met een minimumafstand van 5 cm tussen de radiator en uw lichaam.

Alle bedrijfsmodi:

2.4GHz: 802.11b, 802.11g, 802.11n (HT20), 802.11n (HT40), VHT20, VHT40, 802.11ax (HE20), 802.11ax (HE40), 802.11 be (EHT20), 802.11be (EHT40)

5GHz: 802.11a, 802.11n (HT20), 802.11n (HT40), 802.11ac (VHT20), 802.11ac (VHT40), 802.11ac (VHT80), 802.11ac (VHT160), 802.11ax (HEW20), 802.11ax (HEW40), 802.11ax (HEW80), 802.11ax (HE160), 802.11be (EHT20), 802.11be (EHT40), 802.11be (EHT80), 802.11be (EHT160)

6GHz: 802.11a, 802.11ax (HEW20), 802.11ax (HEW40), 802.11ax (HEW80), 802.11ax (HE160), 802.11be (EHT20), 802.11be (EHT40), 802.11be (EHT80), 802.11be (EHT160)

De frequentie, modus en het afgegeven maximumvermogen in de EU wordt hieronder vermeld:

2400-2483.5MHz (1-13): 19.99dBm
5150-5250MHz (36-48): 22.98dBm
5250-5350MHz (52-64): 22.98dBm
5470-5725MHz (100-140): 22.98dBm
5945-6425MHz (1-93): 23dBm

Het apparaat is beperkt tot alleen binnengebruik bij werking in het frequentiebereik van 5150 tot 5350 MHz.

Veiligheidsinformatie

- Gebruik dit product in omgevingen met omgevingstemperaturen tussen 0˚C (32°F) en 40˚C (104˚F).
- Raadpleeg het typeplaatje op de onderkant van uw product en controleer of uw voedingsadapter voldoet aan dit type.
- NIET op onegale of instabiele werkoppervlakken plaatsen. Als de behuizing beschadigd is geraakt, dient u hulp bij onderhoud hulp te zoeken.
- Plaats of laat GEEN objecten vallen bovenop het product en schuif geen vreemde objecten in het product.
- NIET in de buurt van vloeistoffen, regen of vocht blootstellen of gebruiken. NIET de modem tijdens onweer gebruiken.
- Dek de uitlaatopeningen van het product NIET AF zodat het systeem niet oververhit raakt.
- NIET de ventilatieopeningen van de Desktop PC afdekken, om oververhitting van het systeem te voorkomen.
- Als de netvoeding is beschadigd, mag u niet proberen het zelf te repareren. Neem contact op met een bevoegde servicemonteur of uw handelaar.
- Verwijder, voordat u het systeem verplaatst, de stroomkabel uit de contactdoos om elektrische schok te vermijden.

German

CE-Erklärung

Vereinfachte EU-Konformitätserklärung

ASUSTeK Computer Inc. erklärt hiermit, dass dieses Gerät mit den grundlegenden Anforderungen und anderen relevanten Bestimmungen der Richtlinie 2014/53/EU übereinstimmt. Der gesamte Text der EU-Konformitätserklärung ist verfügbar unter: https://www.asus.com/support/.

Dieses Gerät erfüllt die EU-Strahlenbelastungsgrenzwerte, die für ein unbeaufsichtigtes Umfeld festgelegt wurden. Dieses Gerät sollte mit einem Mindestabstand von 5 cm zwischen der Strahlungsquelle und Ihrem Körper installiert und betrieben werden.

Alle Betriebsarten:

2.4GHz: 802.11b, 802.11g, 802.11n (HT20), 802.11n (HT40), VHT20, VHT40, 802.11ax (HE20), 802.11ax (HE40), 802.11 be (EHT20), 802.11be (EHT40)

5GHz: 802.11a, 802.11n (HT20), 802.11n (HT40), 802.11ac (VHT20), 802.11ac (VHT40), 802.11ac (VHT80), 802.11ac (VHT160), 802.11ax (HEW20), 802.11ax (HEW40), 802.11ax (HEW80), 802.11ax (HE160), 802.11be (EHT20), 802.11be (EHT40), 802.11be (EHT80), 802.11be (EHT160)

6GHz: 802.11a, 802.11ax (HEW20), 802.11ax (HEW40), 802.11ax (HEW80), 802.11ax (HE160), 802.11be (EHT20), 802.11be (EHT40), 802.11be (EHT80), 802.11be (EHT160)

Die Frequenz, der Modus und die maximale Sendeleistung in der EU sind nachfolgend aufgeführt:

2400-2483.5MHz (1-13): 19.99dBm
5150-5250MHz (36-48): 22.98dBm
5250-5350MHz (52-64): 22.98dBm
5470-5725MHz (100-140): 22.98dBm
5945-6425MHz (1-93): 23dBm

Das Gerät ist auf den Innenbereich beschränkt, wenn es im Frequenzbereich von 5150 MHz bis 5350 MHz betrieben wird.

Sicherheitshinweise

- Benutzen Sie das Gerät nur in Umgebungen, die eine Temperatur von 0 ˚C (32 °F) bis 40 ˚C (104 °F) aufweisen.
- Prüfen Sie am Aufkleber an der Geräteunterseite, ob Ihr Netzteil den Stromversorgungsanforderungen entspricht.
- Stellen Sie das Gerät NICHT auf schräge oder instabile Arbeitsflächen. Wenden Sie sich an das Wartungspersonal, wenn das Gehäuse beschädigt wurde.
- Legen Sie KEINE Gegenstände auf das Gerät, lassen Sie keine Gegenstände darauf fallen und schieben Sie keine Fremdkörper in das Gerät.
- Setzen Sie das Gerät KEINESFALLS Flüssigkeiten, Regen oder Feuchtigkeit aus, verwenden Sie es nicht in der Nähe derartiger Gefahrenquellen. Verwenden Sie das Modem nicht während eines Gewitters.
- Decken Sie die Lüftungsöffnungen am Gerät NICHT ab, um eine Überhitzung des Systems zu vermeiden.
- Benutzen Sie KEINE beschädigten Netzkabel, Zubehörteile oder sonstigen Peripheriegeräte.
- Falls das Netzteil defekt ist, versuchen Sie nicht, es selbst zu reparieren. Wenden Sie sich an den qualifizierten Kundendienst oder Ihre Verkaufsstelle.
- Um die Gefahr eines Stromschlags zu verhindern, ziehen Sie das Netzkabel aus der Steckdose, bevor Sie das System an einem anderen Ort aufstellen.

Estonian

CE-kinnitus

Lihtsustatud ELi vastavusdeklaratsioon

Käesolevaga kinnitab ASUSTek Computer Inc., et see seade on vastavuses direktiivi 2014/53/EL oluliste nõuete ja teiste asjakohaste sätetega. ELi vastavusdeklaratsiooni täielik tekst on saadaval aadressil https://www.asus.com/support/.

Käesolev seade vastab kontrollimata keskkonnale sätestatud ELi kiirgusnormidele. Antud seadme paigaldamisel ja kasutamisel tuleb arvestada, et see peab jääma radiaatorist ja teie kehast vähemalt 5 cm kaugusele.

Kõik tööreziimid:

2.4GHz: 802.11b, 802.11g, 802.11n (HT20), 802.11n (HT40), VHT20, VHT40, 802.11ax (HE20), 802.11ax (HE40), 802.11 be (EHT20), 802.11be (EHT40)

5GHz: 802.11a, 802.11n (HT20), 802.11n (HT40), 802.11ac (VHT20), 802.11ac (VHT40), 802.11ac (VHT80), 802.11ac (VHT160), 802.11ax (HEW20), 802.11ax (HEW40), 802.11ax (HEW80), 802.11ax (HE160), 802.11be (EHT20), 802.11be (EHT40), 802.11be (EHT80), 802.11be (EHT160)

6GHz: 802.11a, 802.11ax (HEW20), 802.11ax (HEW40), 802.11ax (HEW80), 802.11ax (HE160), 802.11be (EHT20), 802.11be (EHT40), 802.11be (EHT80), 802.11be (EHT160)

Teave sageduse, režiimi ja maksimaalse edastatava võimsuse kohta ELis on esitatud allpool:

2400-2483.5MHz (1-13): 19.99dBm
5150-5250MHz (36-48): 22.98dBm
5250-5350MHz (52-64): 22.98dBm
5470-5725MHz (100-140): 22.98dBm
5945-6425MHz (1-93): 23dBm

Seadet tuleb kasutada ainult sisetingimustes sagedusvahemikus 5150 MHz kuni 5350 MHz.

Ohutusmärkused

- Seda seadet võib kasutada ümbritseva keskkonna temperatuuril 0 °C (32 °F) kuni 40 °C (104 °F).
- Vaadake seadme põhjal asuvat silti ja veenduge, et teie toiteadapter vastab toitepingele.
- ÄRGE asetage ebaühtlasele või ebastabiilsele pinnale. Kui aku ümbris on kahjustada saanud, pöörduge teenindusse.
- ÄRGE pange või laske kukkuda mingeid esemeid seadme peale ja ärge torgake midagi seadme sisse.
- ÄRGE kasutage seadet vihma käes ega vedelike ja niiskuse lähedal. ÄRGE kasutage modemit äikese ajal.
- ÄRGE katke kinni seadme õhutusavasid, et vältida selle ülekuumenemist.
- ÄRGE kasutage kahjustunud toitejuhtmeid, lisa- ega välisseadmeid.
- Kui toiteadapter on rikkis, siis ärge püüdke seda ise parandada. Võtke ühendust kvalifitseeritud hooldustehnikuga või jaemüüjaga.
- Elektrilöögi ohu vältimiseks ühendage toitekaabel pistikupesast lahti enne, kui süsteemi ümber paigutate.

Italian

Dichiarazione di conformità CE

Dichiarazione di conformità UE semplificata

ASUSTek Computer Inc. con la presente dichiara che questo dispositivo è conforme ai requisiti essenziali e alle altre disposizioni pertinenti con la direttiva 2014/53/EU. Il testo completo della dichiarazione di conformità UE è disponibile all'indirizzo https://www.asus.com/support/.

Questo apparecchio è conforme ai limiti UE, per l'esposizione a radiazioni, stabiliti per un ambiente non controllato. Questo apparecchio deve essere installato e utilizzato ad una distanza di almeno 5 cm dal corpo.

Tutte le modalità operative:

2.4GHz: 802.11b, 802.11g, 802.11n (HT20), 802.11n (HT40), VHT20, VHT40, 802.11ax (HE20), 802.11ax (HE40), 802.11 be (EHT20), 802.11be (EHT40)

5GHz: 802.11a, 802.11n (HT20), 802.11n (HT40), 802.11ac (VHT20), 802.11ac (VHT40), 802.11ac (VHT80), 802.11ac (VHT160), 802.11ax (HEW20), 802.11ax (HEW40), 802.11ax (HEW80), 802.11ax (HE160), 802.11be (EHT20), 802.11be (EHT40), 802.11be (EHT80), 802.11be (EHT160)

6GHz: 802.11a, 802.11ax (HEW20), 802.11ax (HEW40), 802.11ax (HEW80), 802.11ax (HE160), 802.11be (EHT20), 802.11be (EHT40), 802.11be (EHT80), 802.11be (EHT160)

I valori di frequenza, modalità e massima potenza di trasmissione per l'UE sono elencati di seguito:

2400-2483.5MHz (1-13): 19.99dBm
5150-5250MHz (36-48): 22.98dBm
5250-5350MHz (52-64): 22.98dBm
5470-5725MHz (100-140): 22.98dBm
5945-6425MHz (1-93): 23dBm

L'utilizzo di questo dispositivo è limitato agli ambienti interni quando si sta utilizzando la banda di frequenze compresa tra i 5150 e i 5350 MHz.

Comunicazioni sulla sicurezza

- Usa questo prodotto in ambienti la cui temperatura sia compresa tra 0°C(32°F) e 40°C(104°F).
- Consulta l'etichetta indicante la potenza posta sul fondo del prodotto e assicurati che l'adattatore di alimentazione sia compatibile con tali valori.
- Non collocare il dispositivo su superfici irregolari o instabili. Contatta il servizio clienti se lo chassis è stato danneggiato.
- NON riporre oggetti sopra il dispositivo e non infilare alcun oggetto all'interno del dispositivo.
- NON esporre a liquidi, pioggia o umidità. NON usare il modem durante i temporali.
- NON coprire le prese d'aria del prodotto per evitare che il sistema si surriscaldi.
- NON utilizzare cavi di alimentazione, accessori o periferiche danneggiate.
- Se l'adattatore è danneggiato non provare a ripararlo. Contatta un tecnico qualificato o il rivenditore.
- Per prevenire il rischio di scosse elettriche scollega il cavo di alimentazione dalla presa di corrente prima di spostare il sistema.

French

Déclaration de la Communauté Européenne

Déclaration simplifiée de conformité de l'UE

ASUSTek Computer Inc. déclare par la présente que cet appareil est conforme aux critères essentiels et autres clauses pertinentes de la directive 2014/53/UE. La déclaration de conformité de l'UE peut être téléchargée à partir du site internet suivant: https://www.asus.com/support/.

Cet appareil a été testé et s'est avéré conforme aux limites établies par l'UE en terme d'exposition aux radiations dans un environnement non contrôlé. Cet équipement doit être installé et utilisé avec un minimum de 5 cm de distance entre la source de rayonnement et votre corps.

Tous les modes de fonctionnement:

2.4GHz: 802.11b, 802.11g, 802.11n (HT20), 802.11n (HT40), VHT20, VHT40, 802.11ax (HE20), 802.11ax (HE40), 802.11 be (EHT20), 802.11be (EHT40)

5GHz: 802.11a, 802.11n (HT20), 802.11n (HT40), 802.11ac (VHT20), 802.11ac (VHT40), 802.11ac (VHT80), 802.11ac (VHT160), 802.11ax (HEW20), 802.11ax (HEW40), 802.11ax (HEW80), 802.11ax (HE160), 802.11be (EHT20), 802.11be (EHT40), 802.11be (EHT80), 802.11be (EHT160)

6GHz: 802.11a, 802.11ax (HEW20), 802.11ax (HEW40), 802.11ax (HEW80), 802.11ax (HE160), 802.11be (EHT20), 802.11be (EHT40), 802.11be (EHT80), 802.11be (EHT160)

La fréquence, le mode et la puissance maximale transmise de l'UE sont listés ci-dessous:

2400-2483.5MHz (1-13): 19.99dBm
5150-5250MHz (36-48): 22.98dBm
5250-5350MHz (52-64): 22.98dBm
5470-5725MHz (100-140): 22.98dBm
5945-6425MHz (1-93): 23dBm

Cet appareil est restreint à une utilisation en intérieur lors d'un fonctionnement dans la plage de fréquence de 5150 à 5350 MHz.

Avertissements de sécurité

- Utilisez ce produit dans un environnement dont la température ambiante est comprise entre 0˚C (32°F) et 40˚C (104°F).
- Référez-vous à l'étiquette située au dessous du produit pour vérifier que l'adaptateur secteur répond aux exigences de tension.
- NE PAS placer sur une surface irrégulière ou instable. Contactez le service après-vente si le châssis a été endommagé.
- NE PAS placer, faire tomber ou insérer d'objets sur/dans le produit.
- NE PAS exposer l'appareil à la pluie ou à l'humidité, tenez-le à distance des liquides. NE PAS utiliser le modem lors d'un orage.
- NE PAS bloquer les ouvertures destinées à la ventilation du système pour éviter que celui-ci ne surchauffe.
- NE PAS utiliser de cordons d'alimentation, d'accessoires ou autres périphériques endommagés.
- Si l'adaptateur est endommagé, n'essayez pas de le réparer vous-même. Contactez un technicien électrique qualifié ou votre revendeur.
- Pour éviter tout risque de choc électrique, débranchez le câble d'alimentation de la prise électrique avant de toucher au système.

Swedish

CE-meddelande

Förenklad EU-försäkran om överensstämmelse

ASUSTek Computer Inc. deklarerar härmed att denna enhet uppfyller väsentliga krav och andra relevanta bestämmelser i direktiv 2014/53/EU. Hela texten i EU-försäkran om överensstämmelse finns på https://www.asus.com/support/.

Denna utrustning uppfyller EU:s strålningexponeringsgräns för en okontrollerad miljö. Denna utrustning skall installeras och hanteras på minst 5 cm avstånd mellan strålkällan och din kropp.

Alla funktionslägen:

2.4GHz: 802.11b, 802.11g, 802.11n (HT20), 802.11n (HT40), VHT20, VHT40, 802.11ax (HE20), 802.11ax (HE40), 802.11 be (EHT20), 802.11be (EHT40)

5GHz: 802.11a, 802.11n (HT20), 802.11n (HT40), 802.11ac (VHT20), 802.11ac (VHT40), 802.11ac (VHT80), 802.11ac (VHT160), 802.11ax (HEW20), 802.11ax (HEW40), 802.11ax (HEW80), 802.11ax (HE160), 802.11be (EHT20), 802.11be (EHT40), 802.11be (EHT80), 802.11be (EHT160)

6GHz: 802.11a, 802.11ax (HEW20), 802.11ax (HEW40), 802.11ax (HEW80), 802.11ax (HE160), 802.11be (EHT20), 802.11be (EHT40), 802.11be (EHT80), 802.11be (EHT160)

Frekvens, läge och maximalt överförd ström i EU anges nedan:

2400-2483.5MHz (1-13): 19.99dBm
5150-5250MHz (36-48): 22.98dBm
5250-5350MHz (52-64): 22.98dBm
5470-5725MHz (100-140): 22.98dBm
5945-6425MHz (1-93): 23dBm

Enheten är begränsad till användning inomhus enbart vid användning inom 5 150 till 5 350 MHz frekvensområdet.

Säkerhetsinformation

- Använd denna produkt i en miljö med en omgivande temperatur mellan 0°C(32°F) och 40°C(104°F).
- Läs märketiketten på produktens undersida, och kontrollera att strömadaptern uppfyller dessa märkdata.
- Placera den INTE på en ojämn eller instabil arbetsyta. Sök service om höljet har skadats.
- Placera och tappa INTE föremål ovanpå, och skjut inte in främmande föremål i produkten.
- Utsätt den INTE för eller använd i närheten av vätskor, i regn eller fukt. ANVÄND INTE modemet under åskväder.
- Täck INTE över ventilationsöpningarna på produkten för att förhindra att systemet överhettas.
- ANVÄND INTE skadade strömsladdar, tillbehör eller annan kringutrustning.
- Om strömförsörjningen avbryts försök inte att laga det själv. Kontakta en kvalificerad servicetekniker eller din återförsäljare.
- För att förhindra elektriska stötar, koppla bort elkabeln från elnätet innan systemet flyttas.

יש להשתמש במוצר הזה במקומות שבהם טמפרטורת הסביבה היא בין 0˚C ל-40˚C.
יש לעיין בתווית הדירוג שבתחתית המוצר ולוודא שמתאם החשמל תואם לדירוג החשמל.
אין להניח על משטחים לא ישרים או לא יציבים. במקרה של נזק למעטפת יש לפנות למעב